

ARKMAN NEXT BULUT TABANLI TURİZM ACENTE ÖN MUHASEBESİ

TÜRSAB İÇİN ÖZEL OLARAK HAZIRLANMIŞTIR.

Paylaşmak yasaktır

Arkman Sistemleri

- Arkman Yazılım 1981 yılından beri Turizm Acentelerine ön muhasebe ve rezervasyon sistemleri geliştiren, Türkiye'deki en tecrübeli yazılım firmasıdır.
- Arkman Yazılım ürünleri Türkiye ve yurt dışında 1.300'den fazla seyahat acentesi tarafından satın alınmıştır.
- Havayolları ve GDSler yanında konsolidatörler ile de entegreli çalışan bir sistemdir.
- THY ile web service ile muhasebe datası aktarımında işlemi başlatan ve tüm süreçlerde içerik ve aktarım metotlarına karar veren yazılım firmasıdır.

Arkman Sistemleri Entegrasyonları

**TURKISH
AIRLINES**

THY ile beraber yapılan
özel bir proje ile
**TÜRKİYE'DE İLK VE 2021
BAŞINDA TEK**

WEB SERVICE İLE
MUHASEBE DATA
AKTARIMI

Cep telefonunuzdan bile tek tuş ile akış

**ARTIK MİR YOK
WEB SERVICE İLE MUHASEBE AKIŞI VAR**

Arkman Sistemleri Entegrasyonları

aMADEUS

Sabre

Travelport 

AMADEUS

Türkiye'de TEK

Amadeus ile yapılan GLOBAL
ANLAŞMA sayesinde
Dileyen acentelerimizin
Secure FTP (SFTP) ile
MUHASEBE DATA AKTARIMI

**AIR / IMR akışlarında
Makinenize bağımlı olmadan akış imkanı**

BiletBank

Arkman Sistemleri Entegrasyonları

ARKMAN

Arkman Kullanan Tüm Seyahat Acentelerinden
XML aktarım imkanı

Arkman Sistemleri Entegrasyonları

Arkman Yazılım Firması

- Yılda, havayolları güncellemeleri ve kanuni gerekliliklerden dolayı bu işlerde uzman 7 kişilik yazılım ekibi ile, ortalama 50 versiyon çıkartan dinamik bir firmadır
- 2019 yılında acentelerin kendilerinden kaynaklı konularda, alanında uzman 5 kişilik destek ekibi ile, 7.743 adet destek vererek acentelerinin çalışmaya devam etmesine yardımcı olmuştur.

E-Devlet Dönüşümleri Entegratörler

E-Devlet Dönüşümleri

- Arkman Yazılım, başlangıcından itibaren 650 üzerinde acentenin e-fatura , e-arşiv ve e-defter geçişlerinde ana rolde bulunarak yardımcı olmuştur.
- 4 farklı entegratör ile anlaşma yaparak turizm acentelerinin e-devlet dönüşümlerinde çeşitlilik sağlamış ve garantör duruma gelmiştir. **Bu entegratörler Arkman kullanan acentelere fiyat avantajları sunmaktadırlar.**
- ETS, Enuygun.com, Tatil.com gibi yüksek hacimli acenteler tarafından da Arkman Ön Muhasebe ve E-dönüşüm hizmetleri tercih edilmiş ve yüksek hız ve düşük maliyetler sağlanmıştır.
- 450 üzerinde farklı resmi muhasebe entegrasyon modeli yazılarak, Arkman üzerinden kesilen faturaların e-defter şartlarında entegreleri sağlanmıştır. Bu sayede resmi muhasebe iş yükleri %70 oranında azalmıştır.

Arkman Paketleri

- Bilet ön muhasebe sistemi ile Türkiye ve Dünyada ilk olarak uçak biletlerinin muhasebesi takip edilmiştir. Galileo, Amadeus, SABRE, THY, Atlas Jet (günümüzde Atlas Global) ile Türkiye'de ilk entegre olan yazılımdır. THY entegrasyonları web service ile geliştirilmiş ve yüksek verim ve rahatlık sağlanmıştır.
- Coper05 ile beraber 200den fazla acentemizde uçak bileti dışında kalan tüm acentecilik faaliyetlerinin tutulması sağlanmış, operasyonel ve ön muhasebesel data girişleri ile takip imkanı sağlanmış, fatura basımları, e-fatura & e-arşiv fatura gönderimleri ile resmi muhasebe entegrasyonları çok kolaylaşmıştır.
- Cari Hesap sayesinde bir acentenin ihtiyacı doğrultusunda ön muhasebe tutmak, kasa takipleri, ekstre basımları, BA-BS basımları ve tüm bunların mutabakatlarının kolayca yapılması sağlanmıştır.

Acentelerimizden Gelen İstekler

- Acentelerimize 2018 – 2019 yılında yaptığımız anketlerde:
 - % 72 oy ile tüm Arkman ürünlerinin tek ara yüzde olması
 - %69.7 oy ile Arkman ürünlerinin farklı işletim sistemlerinde ve tablet ile cep telefonunda da çalışması
 - %57.6 oy ile Arkman ürünlerinin web sayfası olarak çalışması
 - %40 oy ile sunucu hizmetlerinin Arkman tarafından verilmesi
 - %10 oy ile iş hacimlerine göre Arkman ürünlerinin fiyatlandırılması (az satış yapan acentelerin az ödeme imkanı olması)

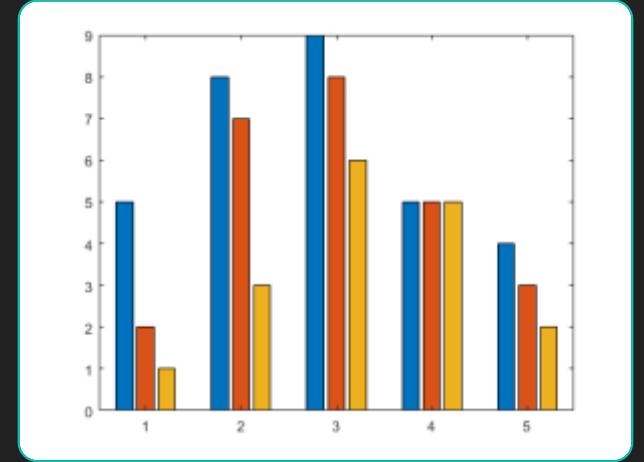

Arkman NEXT Bulut Tabanlı yapı

- 2019 sonunda Arkman Yazılım olarak ofisinizden, bilgisayarınızdan bağımsız çalışma imkanı sağlamak amacı ile NEXT Bulut Çözümleri geliştirilmiştir.
- PC ve Windows dışında APPLE MacOS, Linux, android, iOS gibi farklı işletim sistemlerinden de çalışabileceğiniz web ortamındaki sistem hazırlanmıştır.
- Cep telefonu ve tablet ekranlarından da giriş ve responsive tasarım (ekran boyutuna göre kendini ayarlama) sayesinde 7/24 her yerden acentenizin durumunu takip imkanı, fatura basım gibi özellikler sağlanmıştır.
- Sunucu bakımı, yedekleme, veri güvenliği ve bilgisayarıcı I.T. Yatırımlarından acentelerimiz kurtarılmış ve bu hizmetlerin de Arkman Yazılım tarafından verilmesine başlanmıştır.
- Acentelerimize girdikleri data oranında fiyatlandırma ile uygun paketler sunulmuştur.

Next Kullanım

Tek Dashboard ile
acente
durumunu anlık
olarak kolayca
görebilme

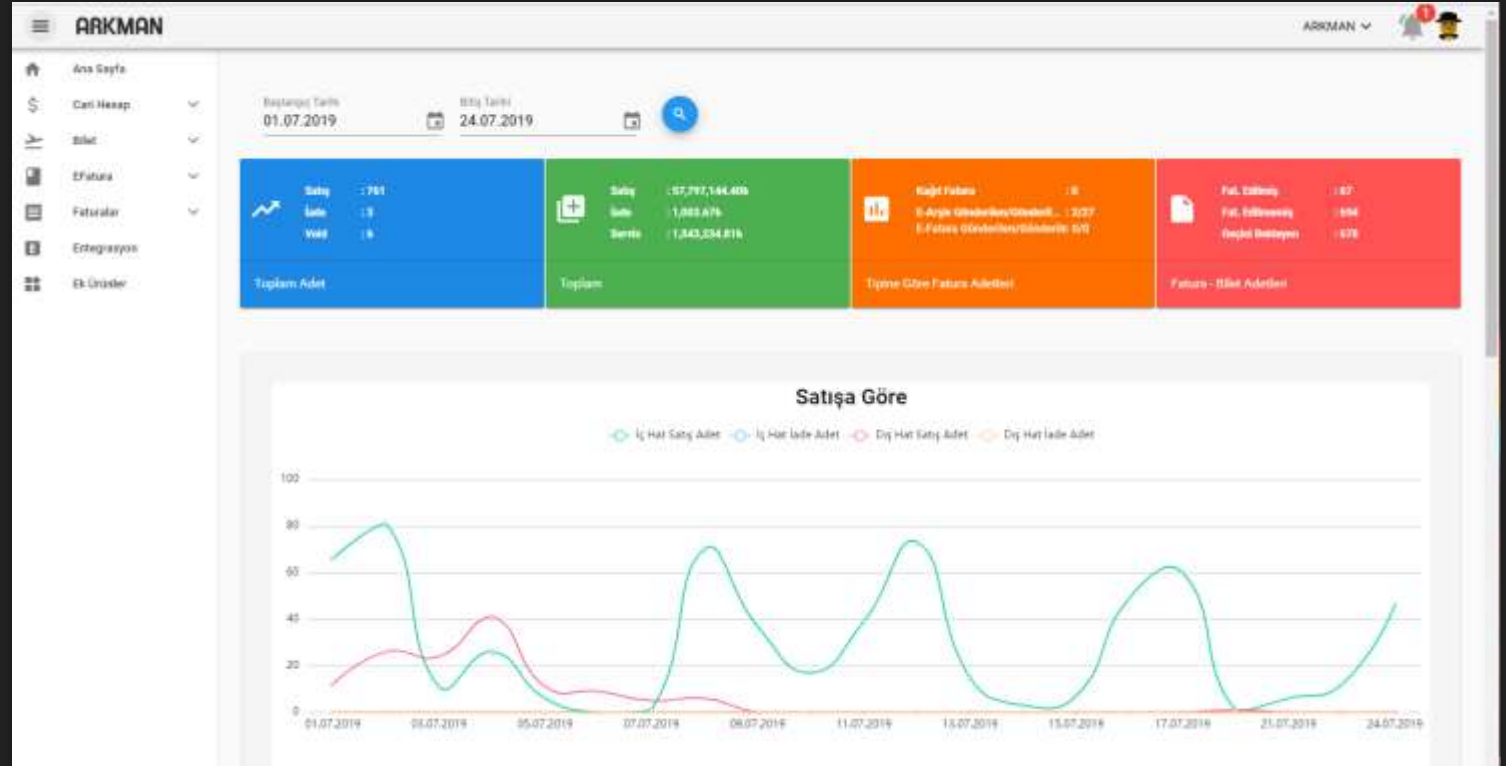

Next Kullanım

Biletleri kolayca listeleme

- Üst bölümde istediğiniz bilgiyi yazarak arama yapma
- Tüm işlemleri tek ekrandan yapma imkanı

Bilet Tarihi	Bilet No	Bilet Tarihi	Bilet No	Net Tutar	Net Tutar
24-07-2019	TK-2387522645-1	24-07-2019	TK-2387522645-1	381.01 \$	389.00 \$
24-07-2019	TK-2387522646-1	24-07-2019	TK-2387522646-1	381.01 \$	389.00 \$
24-07-2019	TK-2387522647-1	24-07-2019	TK-2387522647-1	377.00 \$	324.99 \$
24-07-2019	TK-2387522648-1	24-07-2019	TK-2387522648-1	338.00 \$	342.00 \$
24-07-2019	TK-2387522649-1	24-07-2019	TK-2387522649-1	356.00 \$	342.00 \$

Next Kullanım

○ Müşterilere yapılan satışların dönemsel karşılaştırmasını saniyeler içinde alma imkanı

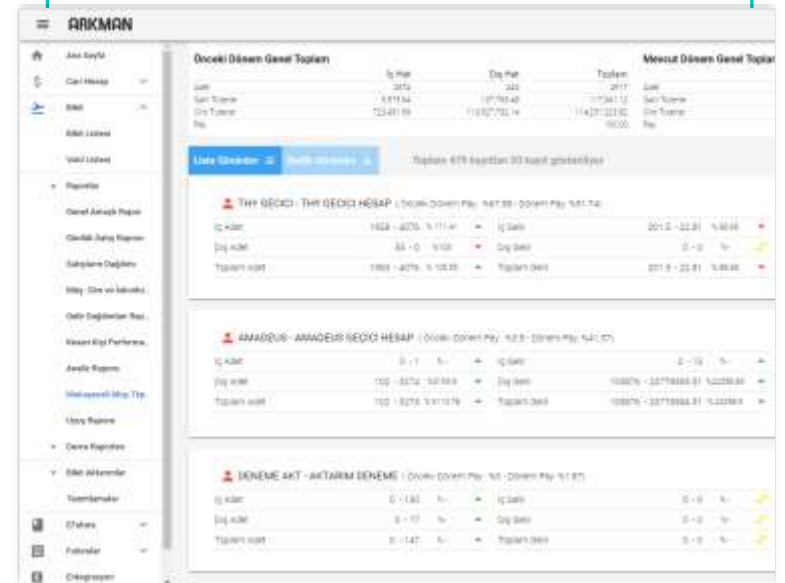
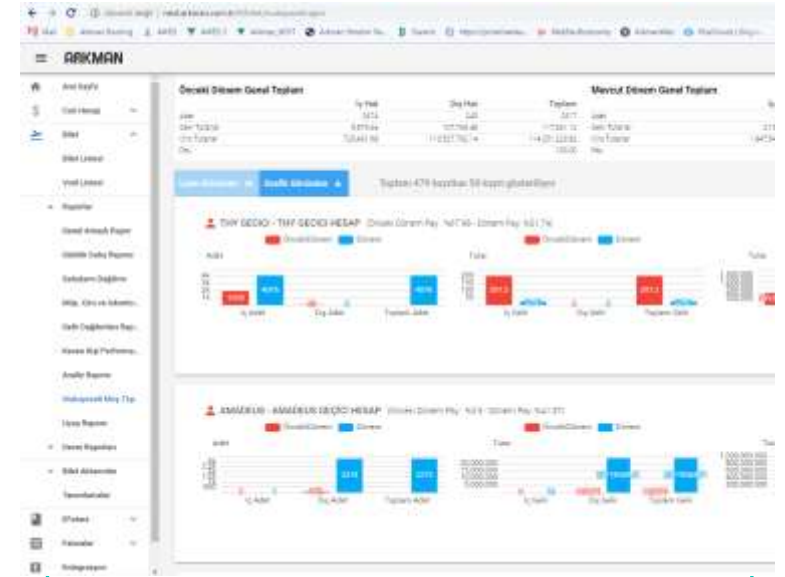

Next Kullanım

Faturaları kolayca görerek, durum kontrolü yapma ve özet bilgileri inceleme imkanı

Sevkiyat Tarihi	Bakiye Tarihi	Toplam Adet	Toplam Adet	Toplam Tutar
01.07.2019	24.07.2019	0	0	46,704.776

Sevkiyat Tarihi	Bakiye Tarihi	Toplam Adet	Toplam Adet	Toplam Tutar
01-07-2019	Fatura Bekleniyor	0	0	100.000
03-07-2019	Alın Çözüldü	0	0	100.000
09-07-2019	Alın Çözüldü	0	0	100.000
07-07-2019	Fatura Bekleniyor	0	0	100.000

Next Kullanım

Faturanın detayına girerek görseli inceleme, faturayı mail atma, detaya bakıp biletlere anında ulaşma imkanı

ARKMAN BİLGİSAYAR LTD. ŞTİ.
3. TASOĞAĞI CAD. DAMLA SOKAKI DAMLA
HAKI NO:4/1 MECLİS YERİ NO:
595/1 İSTANBUL
Tel: 02165555555 Fax: 02165555556
E-Posta:
Vergi Dairesi: EFN44A
VKN: 900068418

e-FATURA

SAYIN
DEMİR ARKMAN
İSTANBUL. No:
Kırtı No:
İSTANBUL
E-Posta:
Tel: 05301234567 Fax:
Vergi Dairesi: VER DAİRE
VKN: 170001500

İnceleme No: 19112
Durum: BİTİRİLMİŞ
Fatura Tipi: İTTİFAK
Fatura No: 54500200000000000000
Fatura Tarihi: 03/07/2019

Sıra No	Mal Hizmet	Miktar	Birim Fiyat	İskonto Oranı	İskonto Tutarı	KDV Oranı	KDV Tutarı	Diğer Vergiler	Mal Hizmet Tutarı
1	03/07/2019 TK 2383032000 SAW ADB	1 Adet	108,47 TL	%0	0 TL	%18	19,53 TL		108,47 TL
2	ALAN VERGİSİ:	1 Adet	25 TL	%0	0 TL	%0	0 TL		25 TL
3	Y.F.F.:	1 Adet	22,03 TL	%0	0 TL	%10	3,96 TL		22,03 TL

The interface also features a sidebar with navigation options: Ana Sayfa, Cari Hesap, Bilgi, E-Fatura, Faturalar, Entegrasyon, and Ek Ürünler. The top right corner shows the user's name (ARKMAN) and a notification icon. The bottom right corner has a button labeled "Faturayı Görsel Olarak Göster".

Next Kullanım

Coper sayesinde
Otel
Transfer
Rent A Car
Vize
Vb bilet dışındaki tüm
işlemlerinizi
girebilirsiniz

ARKMAN	ARKMAN	ARKMAN	ARKMAN	ARKMAN
31185	03.03.2021	1,650.00 TL	1,650.00 TL	
31190	04.03.2021	14,214.24 TL	14,214.24 TL	
31191	10.03.2021	3,000.00 TL	3,000.00 TL	
31192	10.03.2021	0.00 TL	0.00 TL	
31193	11.03.2021	0.00 TL	0.00 TL	
31194	11.03.2021	0.00 TL	0.00 TL	
31195				

Next Kullanım

OTEL
TRANSFER
RENT A CAR
VİZE vb

TÜM İŞLERİNİZİ
KOLAYCA GİRİP
FATURA BASIN
RAPOR ALIN

İkon	İsim	Satıcı	Dönem Başlangıç	Dönem Bitiş
Otel	ARKY-SWISS OTEL, GRAND EFES	Satıcı	01.10.2022	02.10.2022
Transfer	pa-drive-pa-drive	Satıcı	01.09.2022	01.09.2022

The interface also features a sidebar menu with options like Ana Sayfa, Takvim, Cari Hesap, Bilet, Coper (Beta), Rezervasyon Listesi, Sabıcalar, Raporlar, Coper Formlar, Ödemeler, Tanıtımlar, Aktarımlar, Faturalar, Entegrasyon, Ek Ürünler, Next Bilet Upload, and Yardım. A footer note states: "© 2018 ARKMAN - ARKMAN BILGISAYAR LTD. STI. Arkman Gizlilik ve Aydınlatma Metni Versiyon Bilgileri için tıklayınız."

Next Kullanım (Voucher ve Kotasyon)

OTEL VOUCHER

Firma Adı : SWISS OTEL GRAND EFES Telefon : 902324140000 / 902324839761

Firma Adresi : Email : -

Oda Sıra	Pnr No	Kişi Tipi	İsim	Giriş Tarihi	Çıkış Tarihi	Gece	Oda Tipi
1	31935	Yetişkin	DEMİR ARKMAN	01.10.2022	02.10.2022	1	SINGLE

Toplam Pax : 1

Toplam Oda : 1 SNG

İPTAL, NO SHOW VE ERKEN ÇIKIŞ PROSEDÜRÜ

[Not Düzenle](#)

Açıklama

ŞARTLAR VE KOŞULLAR

[Açıklama 1 Düzenle](#)

1BU NEDENLERDEN DOLAYI DEĞİŞKENLİK GÖSTEREN OTEL / ÜLKE UYGULAMALARINDAN ŞİRKETİMİZ SORUMLU TUTULAMAZ.

[Açıklama 2 Düzenle](#)

ZLütfen rezervasyon yaptırırken geç giriş talebinizi bildiriniz. Bazı oteller, oda fiyatına yansımayan ve yolcudan direkt tahsil edilen resort fee veya city tax adı altında extra ücretler talep edebilirler. <ŞirketAdi> sisteme yansımayan bu gibi durumlardan sorumlu tutulamaz. ODA TIPLERİ: Oda tipi odanın ve otelin müsaitliğine, otelin oda tipi ayrımlarına ve otelin bulunduğu ülkeye göre değişiklik göstermektedir. Ekstra talepleriniz (non-smoking, smoking, upper floor vb.) rezervasyon anında garanti edilmemektedir. Otelin müsaitliğine göre, giriş anında kesinleşecektir. Otellerin yıldız kategorileri belirlenirken baz alınan kriterler ülkeden ülkeye değişmektedir. Otellerin yıldız kategorilerinde ve otel bilgilerinde oluşabilecek farklılıklardan <ŞirketAdi> sorumlu tutulamaz. ÖDEME: Döviz kurları piyasadaki değişiklikler baz alınarak <ŞirketAdi> tarafından belirlenmektedir ve günlük olarak değişmektedir. İPTAL VE DEĞİŞİKLİK: Direkt otel ile bağlantı kurularak yapılan değişiklik ve iptal talepleri geçerli sayılmamaktadır. Bu tür bilgilendirmeler e-mail, faks ya da telefon yolu ile <ŞirketAdi>'e bildirilmelidir. <ŞirketAdi> ile bağlantı kurulmadan yapılan tüm değişiklik ve

Kotasyon Formu

01.09.2022

Pnr No	: 31935	Kayıt Tarihi	: 01.09.2022
Tekip No	: 0	Pozisyon No	:
Kargo Rez Kod	:	Rezervasyon Yapan	: Demo
Tur Kodu	:	Rezervasyon Veren	:
Caril Kod	: ARKW00000002-DEMİR ARKMAN	Referans	:
		Masraf Merkezi	: -

SATIŞ FİYATLARI

Açıklama	Giriş-Çıkış Tarihi	Pax	Gece	Oda	Birim Fiyat	Para Birimi	Kur	Tutar	TL Tutar
DEMİR ARKMAN / Otel / CB / SNG / Odeyen :acente / İsk : 0,00 /	01.10.2022-02.10.2022	1	1	1	1,500.00	TL	1.0000	1,500.00	1,500.00
DEMİR ARKMAN / Arac / Odeyen :acente / İsk : 0,00 /	01.09.2022-01.09.2022	1	1	1	250.00	TL	1.0000	250.00	250.00
Satış Toplam :								1,750.00	

MALİYETLER

Açıklama	Giriş-Çıkış Tarihi	Pax	Night	Oda	Birim Fiyat	Para Birimi	Kur	Tutar	TL Tutar
Otel / 461 / SWISS OTEL GRAND EFES / Tur Op :	01.10.2022-02.10.2022	1	1	1	0.00	TL	1.0000	0.00	0.00
Arac / paxdrive / paxdrive / Tur Op :	01.09.2022-01.09.2022	1	1	1	0.00	TL	1.0000	0.00	0.00
Maliyet Toplam :								0.00	

KOMİSYONLAR

Açıklama	Para Birimi	Kur	Tutar	TL Tutar
Otel / 461 / SWISS OTEL GRAND EFES /	TL	1.0000	0.00	0.00
Arac / paxdrive / paxdrive / PAXDRIVE	TL	1.0000	0.00	0.00
Komisyon Toplam :				0.00

SATICILARA YAPILAN ÖDEMELER

Firma / Hesap Kodu / Kredi Kart No	Tarih	Şekil	Para Birimi	Kur	Tutar	TL Tutar
Toplam Ödeme :						0.00

Next Kullanım (Rezervasyon Fişi ve Fatura)

REZERVASYON Fişi

SWISS OTEL GRAND EFES Tarix: 01.09.2022
Tel: 902324140000 Saat: 12.28
Tel2: 902324839761 Fiş No: 3446

Oda No	Pnr No	K.Tip	Kont.	İsim	Giriş Çıkış Tarihi	Gece	Pax	Pansiyon	Oda Tipi
1	31935	Yetişkin	Hayır	DEMİR ARKMAN <small>(Ödeme Ekstreları Haric Acememiz Tarafından)</small>	01.10.2022/02.10.2022	1	1	Only Bed	SNG

Toplam Pax : 1 Toplam Oda : 1 Oda Sayıları SNG : 1

Pns.	Oda Tipi	Konum	Pax	Komisyon	Birim Fiyat	Komisyona Dahil / Hariç			
						Kdv	Kahvaltı	Öğle Yemeği	Alışım Yemeği
Only Bed	SNG <small>(Ödeme Ekstreları Haric Acememiz Tarafından)</small>	STD	1	0.00 TL	0.00 TL	Dahil	Dahil	Dahil	Dahil

Rezervasyon Veren Onay

ARKMAN BİLGİSAYAR
2. TAŞOCAĞI CD. DAMLA SK. DAMLA HAN
NO: 3 K: 1 MEDİDİYEKÖY İSTANBUL
0.212.274 80 34
0.212.274 80 35
Email
01.09.2022 12:28

Fatura

DEMİR ARKMAN 01.09.2022
HIPPO Vade Tarihi: 01.09.2022
İSTANBUL Fatura S/N: AA-300

İSTANBUL
VER DAIRE/ 54238076948

31935/ DEMİR ARKMAN/ 01.10.2022-02.10.2022/ SWISS OTEL GRAND EFES/ Otel 1,388.89 ₺
31935/ DEMİR ARKMAN/ 01.09.2022-01.09.2022/ paxdrive/ Arac 231.48 ₺

Detay Toplam : 1,620.37 ₺
%8 İskonto : 0.00 ₺
%8 KDV Matrah : 1,620.37 129.63 ₺
Genel Toplam : 1,750.00 ₺

ONLY one thousand seven hundred and fifty TL zero ₺
01.09.2022 12:28

Next Kullanım

Tek ekrandan
VİZE İŞLEM
giriş imkanı

ARKMAN

Vize Ekle

Kayıt

Takip No: Vize Durum

Toplam Satış: 0.00 ₺
Toplam Maliyet: 0.00 ₺

GENEL FİYAT BİLGİLERİ

Kayıt Tarihi: 05.04.2021 VizeSonumu: Demo - 45

Cari Bilgileri

Hesap Kodu: DEMIRARKMAN - DEMIR ARKMAN
Ünvan: DEMIR ARKMAN
Adres: ASDASDASDASD
VKN/TC: / ZZZZZZ-1700015035
Kredi Limiti: 50,000.00₺
Bakiye: 68,708.06 ₺

Konsolosluk Bilgileri

Konsolosluk Kodu: INGILTERE KONS. - ENG
Adres:
VNo:
Tel:
Email:
Web:

Yolcu Bilgileri

Ad: Demir Soyad: Arkman
T.C. Kimlik No: Pasaport Tip: Normal
Doğum Tarihi: 18.04.1978 Pasaport No: XXYYY45345945
GSM: Verildiği Yer:
Email: demirarkman@arkman.com.tr Veriliş Tarihi:
Uyruk: Bitiş Tarihi:

Police Bilgileri

Sigorta Kodu: Police No:
Adres: Bağlangıç Tarihi: Bitiş Tarihi:
VNo: Basım Tarihi:
Tel:
Email:
Web:

Vize Bilgileri

Vize Durumu: İşlemlerde İstenilen Vize B... Gerçekleşen Viz...
Vize Tip: Gerçekleşen Viz...
Giriş Tip: Randevu Tarihi: Randevu Saat:
Vize Çeşit:

Diğer Bilgiler

Karşı Rezervasyon Kodu: Rezervasyon Veren:
Acente Departman: Pozis. No:
Masraf Merkezi: Bölüm No:

Next Kullanım

Kolayca KOTASYON FORMU basıp rezervasyon bazında karlılığınızı görebilir ve ödeme tahsilat dengenizi de hemen inceleyebilirsiniz

KOTASYON FORMU										05.04.2021
Pnr No	: 31189	Kayıt Tarihi	: 03.03.2021							
Takip No	: 0	Pozisyon No	:							
Karşı Rez Kod	:	Rezervasyon Yapan	:							
Tur Kodu	:	Rezervasyon Veren	:							
Cari Kod	: DEMIRARKMAN-DEMIR ARKMAN	Referans	:							
SATIŞ FİYATLARI										
Açıklama	Giriş-Çıkış Tarihi	Pax	Gece	Birim Fiyat	Para Birimi	Kur	Tutar	TL Tutar		
Swissotel Grand Efes İzmir	17.03.2021-21.03.2021	1	4	375.00	TL	1.0000	1.500.00	1.500.00		
724 Güzeller Turizm	17.03.2021-17.03.2021	1	1	150.00	TL	1.0000	150.00	150.00		
Satış Toplam:								1.650.00		
MALİYETLER										
Açıklama	Giriş-Çıkış Tarihi	Pax	Gece	Birim Fiyat	Para Birimi	Kur	Tutar	TL Tutar		
Swissotel Grand Efes İzmir	17.03.2021-21.03.2021	1	4	0.00	TL	1.0000	0.00	0.00	1.000.00	
724 Güzeller Turizm	17.03.2021-17.03.2021	1	1	0.00	TL	1.0000	0.00	0.00	0.00	
Maliyet Toplam:								1.000.00		
KOMİSYONLAR										
Açıklama	Para Birimi	Kur	Tutar	TL Tutar						
Swissotel Grand Efes İzmir	TL	1.0000	0.00	0.00						
724 Güzeller Turizm	TL	1.0000	0.00	0.00						
Komisyon Toplam:				0.00						
SATICILARA YAPILAN ÖDEMELER										
Firma / Hesap Kodu / Kredi Kart No	Tarih	Şekil	Para Birimi	Kur	Tutar	TL Tutar				
Toplam Ödeme:							0.00			
TAHSİLATLAR										
Firma	Tarih	Şekil	Para Birimi	Kur	Tutar	TL Tutar				
Toplam Tahsilat:							0.00			
Toplam Karlılık Oranı : % 65.00										
Gerçekleşen Karlılık Oranı : % 0.00										
Toplam Satış:					Para Birimi		Toplam			
Toplam İskonto:					TL		1.650.00			
Toplam Maliyet:					TL		1.000.00			
Toplam Komisyon:					TL		0.00			
Toplam Acente Komisyon:					TL		0.00			
Kar:					TL		650.00			

Next Kullanım

Takvim sayesinde
NEXT Arkman içinde
kayıtlı tüm işlemlerinizin
operasyonunu takip
edin.

Bilet değil UÇUŞ
Kayıt zamanı değil
OTEL GİRİŞ TARİHİ vb
işlemlerinizi takip edin

ARKMAN

Takvim

Nisan 2021

Bugün < >

Pzt	Sal	Çar	Per	Cum	Cmt	Paz
29	30	31	1	2	3	4
			1 Adet Uçuş 1 Adet Vize Check Out	1 Adet Otel Check Out	1 Adet Vize Check Out 2 Adet Uçuş	1 Adet Uçuş
5	6	7	8	9	10	11
1 Adet Vize Check Out	2 Adet Vize Check Out		1 Adet Otel Check In		6 Adet Uçuş	1 Adet Otel Check Out
12	13	14	15	16	17	18
1 Adet Vize Check Out		1 Adet Otel Check In		1 Adet Vize Check Out 4 Adet Uçuş	1 Adet Otel Check Out	3 Adet Uçuş
19	20	21	22	23	24	25
		1 Adet Vize Check Out 4 Adet Uçuş	1 Adet Vize Check Out 3 Adet Uçuş	1 Adet Vize Check Out		
26	27	28	29	30	1	2

© 2018 ARKMAN – ARKMAN BILGISAYAR LTD. STI. Arkman Gizlilik ve Aydınlatma Metni Versiyon Bilgileri için tıklayınız.

Next Kullanım

- Hesap ekstresini çok hızlı alma, aynı hızda excel ve html olarak indirme imkanı
- Tüm raporları EXCEL ve HTML olarak indirme imkanı

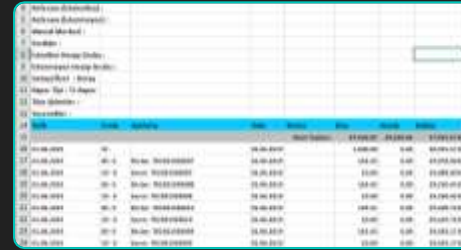

Tarih	Hesap	Değer	Değer	Değer	Değer
31.12.2024
30.12.2024
29.12.2024
28.12.2024
27.12.2024
26.12.2024
25.12.2024
24.12.2024
23.12.2024
22.12.2024
21.12.2024
20.12.2024
19.12.2024
18.12.2024
17.12.2024
16.12.2024
15.12.2024
14.12.2024
13.12.2024
12.12.2024
11.12.2024
10.12.2024
09.12.2024
08.12.2024
07.12.2024
06.12.2024
05.12.2024
04.12.2024
03.12.2024
02.12.2024
01.12.2024
31.11.2024
30.11.2024
29.11.2024
28.11.2024
27.11.2024
26.11.2024
25.11.2024
24.11.2024
23.11.2024
22.11.2024
21.11.2024
20.11.2024
19.11.2024
18.11.2024
17.11.2024
16.11.2024
15.11.2024
14.11.2024
13.11.2024
12.11.2024
11.11.2024
10.11.2024
09.11.2024
08.11.2024
07.11.2024
06.11.2024
05.11.2024
04.11.2024
03.11.2024
02.11.2024
01.11.2024
31.10.2024
30.10.2024
29.10.2024
28.10.2024
27.10.2024
26.10.2024
25.10.2024
24.10.2024
23.10.2024
22.10.2024
21.10.2024
20.10.2024
19.10.2024
18.10.2024
17.10.2024
16.10.2024
15.10.2024
14.10.2024
13.10.2024
12.10.2024
11.10.2024
10.10.2024
09.10.2024
08.10.2024
07.10.2024
06.10.2024
05.10.2024
04.10.2024
03.10.2024
02.10.2024
01.10.2024
30.09.2024
29.09.2024
28.09.2024
27.09.2024
26.09.2024
25.09.2024
24.09.2024
23.09.2024
22.09.2024
21.09.2024
20.09.2024
19.09.2024
18.09.2024
17.09.2024
16.09.2024
15.09.2024
14.09.2024
13.09.2024
12.09.2024
11.09.2024
10.09.2024
09.09.2024
08.09.2024
07.09.2024
06.09.2024
05.09.2024
04.09.2024
03.09.2024
02.09.2024
01.09.2024
31.08.2024
30.08.2024
29.08.2024
28.08.2024
27.08.2024
26.08.2024
25.08.2024
24.08.2024
23.08.2024
22.08.2024
21.08.2024
20.08.2024
19.08.2024
18.08.2024
17.08.2024
16.08.2024
15.08.2024
14.08.2024
13.08.2024
12.08.2024
11.08.2024
10.08.2024
09.08.2024
08.08.2024
07.08.2024
06.08.2024
05.08.2024
04.08.2024
03.08.2024
02.08.2024
01.08.2024
31.07.2024
30.07.2024
29.07.2024
28.07.2024
27.07.2024
26.07.2024
25.07.2024
24.07.2024
23.07.2024
22.07.2024
21.07.2024
20.07.2024
19.07.2024
18.07.2024
17.07.2024
16.07.2024
15.07.2024
14.07.2024
13.07.2024
12.07.2024
11.07.2024
10.07.2024
09.07.2024
08.07.2024
07.07.2024
06.07.2024
05.07.2024
04.07.2024
03.07.2024
02.07.2024
01.07.2024
31.06.2024
30.06.2024
29.06.2024
28.06.2024
27.06.2024
26.06.2024
25.06.2024
24.06.2024
23.06.2024
22.06.2024
21.06.2024
20.06.2024
19.06.2024
18.06.2024
17.06.2024
16.06.2024
15.06.2024
14.06.2024
13.06.2024
12.06.2024
11.06.2024
10.06.2024
09.06.2024
08.06.2024
07.06.2024
06.06.2024
05.06.2024
04.06.2024
03.06.2024
02.06.2024
01.06.2024
31.05.2024
30.05.2024
29.05.2024
28.05.2024
27.05.2024
26.05.2024
25.05.2024
24.05.2024
23.05.2024
22.05.2024
21.05.2024
20.05.2024
19.05.2024
18.05.2024
17.05.2024
16.05.2024
15.05.2024
14.05.2024
13.05.2024
12.05.2024
11.05.2024
10.05.2024
09.05.2024
08.05.2024
07.05.2024
06.05.2024
05.05.2024
04.05.2024
03.05.2024
02.05.2024
01.05.2024
31.04.2024
30.04.2024
29.04.2024
28.04.2024
27.04.2024
26.04.2024
25.04.2024
24.04.2024
23.04.2024
22.04.2024
21.04.2024
20.04.2024
19.04.2024
18.04.2024
17.04.2024
16.04.2024
15.04.2024
14.04.2024
13.04.2024
12.04.2024
11.04.2024
10.04.2024
09.04.2024
08.04.2024
07.04.2024
06.04.2024
05.04.2024
04.04.2024
03.04.2024

ÖZEL TÜRSAB ÜYELİK PAKET

PAKET İÇERİĞİ

- 150 Bilet
- 15 Bilet İade
- 20 Bilet VOID
- 150 Cari Hareket
- 15 Serbest Fatura
- 150 Coper Rezervasyon

ÖZEL TÜRSAB PAKETİ – PAKET ŞARTLARI

- Acentelerde E-fatura mükellefi olunması şartı aranacaktır. Kağıt fatura basımlar için acentelere özel görsel dizayn yapılmayacaktır.
- 1 adet standart fatura dizaynı verilecek
- 1 adet standart Voucher dizaynı verilecek
- Bu dizaynlar hiç bir şekilde acentelerin isteğine göre adapte edilmeyecektir.
- E-fatura mükellefleri Arkman tarafından anlaşması olan 4 entegratör arasından seçim yapmak zorundadır. Farklı entegratör ile işlem yapılmayacak. Bir sonraki sayfada anlaşmalı entegratörler yazılmıştır.
- Eski Arkman programı kullanan acentelerin dataları taşınmayacaktır. Sistem SIFIRDAN BAŞLAMAK içindir. Eski datası taşıma isteyen acenteler direk ticari paketlere geçmek zorundadır. Ücretsiz paket ile başlanması durumunda sonradan data taşıma yapılamayacaktır.
- 1 acente bu paketten sadece 1 defa faydalanabilir.
- NEXT ARKMAN MARKETPLACE, sistemi kullanan tüm acentelerin kullanımına sunulacak ve Arkman tarafından anlaşma yapılan tedarikçiler acentelere açılacaktır. Acenteler bu firmalar ile anlaşırsa sistemden direk satış yapabileceklerdir. Bir sonraki sayfada tedarikçiler yazılmıştır.
- Tüm başvurular acenteler tarafından TÜRSAB'a yapılacak, TÜRSAB'dan Arkman'a iletilecektir. Acentelerden direk başvuru Arkman tarafından alınmayacaktır.
- Eğitimler TÜRSAB ile koordineli şekilde toplu yapılacaktır. Acentelere münferit eğitim verilmeyecektir.
- Destek hizmetleri NEXT Arkman sistemi içinden yazılı alınacaktır. E-posta ve telefon ile destek talepleri alınmayacaktır.
- Bu üyelikten faydalanamayan gerek eski datasını taşımak isteyenler, gerek özel olarak kendine kurulum isteyenler, gerekse bilet adetleri yetmediğinden dolayı ticari paketlere geçiş isteyenlere, TÜRSAB kart ile %20 indirim uygulanacaktır.
- 12 aylık üyelik bitiminde ticari paketlere devam etmek isteyen acentelere, kullanmak istedikleri paketler ve ek hizmetlerde fiyatlandırmada TÜRSAB kart ile %20 indirim uygulanacaktır.

ÖZEL TÜRSAB PAKETİ – PAKET ŞARTLARI

ARKMAN YAZILIM ANLAŞMASI OLAN TEDARİKÇİLER:

HOTELRUNNER (Acentelerin direk otellerle olan kontratları için)

PAXIMUM (Otel yatak bankası)

PAXDRIVE (Transfer tedarikçisi)

Yolcu360 (rent a car tedarikçisi)

Tamamliyo.com (sigorta tedarikçisi)

Rent&Connect (E-sim tedarikçisi)

Havayolları (Ajet,THY,AirArabia)

Her acente kendi THY ,
Ajet, air Arabia
hesaplarını kullanarak
biletlerini direk NEXT
Arkman sistemi içinden
kesme imkanı getirilecek

Next ve E-Dönüşüm Üyelik Sistemi

- SİSTEM EĞİTİMLERİ ARKMAN YAZILIM TARAFINDAN VERİLECEKTİR
DİLERSENİZ ONLINE DİLERSENİZ TÜRSAB MERKEZİNDE

Next ve E-Dönüşüm Fiyatlandırma

TÜRSAB ÖZEL PAKET ÜYELİK
YILLIK 7.700 TL + KDV

Kredi Kartına 3 Taksit olarak fiyatlanacaktır

Next ve E-Dönüşüm Üyelik Sistemi

- TÜRSAB İÇİN AÇILACAK EKRANLAR ÜZERİNDE TÜRSAB LOGOSU BULUNACAKTIR

Next ve E-Dönüşüm Üyelik Sistemi

Üyelik paketleri limitinde dilediğiniz acenteye dağıtabileceksiniz

Yazılım geliştirme YOK

Zaman kaybı YOK

Finansal risk YOK

46 yıllık acente yazılımları üreten bir firma ile çalışmanın rahatlığı

2025 SENESİNDE NEXT ARKMAN

NEXT ARKMAN İÇİNDE 2025 SENESİNDE TURİZM SEKTÖRÜNDE BİR İLK OLACAK YENİLİKLER İLE KARŞINIZDA OLACAK

46 YAŞINDAYIZ, İLK GÜNKÜ GİBİ HEYECANLIYIZ

ARKMAN

46 SENEDİR TURİZM ACENTELEERİNE YAZILIM ÜRETEN
EN TECRÜBELİ ŞİRKET

Turizm Acentelerinin her zaman yanında