

BALIKESİR TURİZMİ

OCAK 2022



TÜRSAB
TÜRKİYE SEYAHAT AÇENTALARI BİRLİĞİ
ASSOCIATION OF TURKISH TRAVEL AGENCIES

AR-GE BİRİMİ





BALIKESİR INFO PROGRAMI
13-16 OCAK 2022

13.01.2022-1.Gün PERŞEMBE

HAVA DURUMU: BANDIRMA 5°/-1° yağmurlu, BALIKESİR 3°/-5° karla karışık yağmurlu. * Kıyafet önerileri: Ayakkabı: Yürüyüş-bot Giyim: Kalın, yağmurluk özellikli, casual * Rota: 120 km

- 11.00 ve 14.00 Sabiha Gökçen Havalimanı'ndan Bandırma'ya transferler
- 11.30 Balıkesir'den Bandırma'ya transferler. Özel araçlarıyla İzmir istikametinden gelenlerin Balıkesir'de araç park durumu ile ilgili Zeki Bey'e (0549 830 22 23) bilgi vermeleri gerekmektedir. Otel otoparkları müsaittir.
- 13.30 Bandırma EtUsta öğle yemeđi
- Bandırma Gezisi;
- Kyzikos Antik Kenti, Arkeoloji Müzesi, İskele Yürüyüş, Manyas Kuş Cenneti
- 19.00 Balıkesir Ramada Residences by Wyndham ve Onhann Otellere giriş
- 20.30 Avlu EtUsta'da akşam yemeđi
- 21.30 Avlu Toplantı Salonu B2B görüşmeler, kartvizit deđişimi, bölge tedarikçileri ile görüşmeler
- 22.30 Program bitimi ve otellere transferler

14.01.2022-2.Gün CUMA

HAVA DURUMU: BALIKESİR 3°/-5° Parçalı Bulutlu SINDIRGI 2°/-4° Hafif kar yağışı. Edremit 9°/-1° güneşli * Kıyafet önerileri: Ayakkabı: Yürüyüş-bot, Giyim: Kalın, yağmurluk özellikli, casual * Rota: 227 km

- 08.30 Otellerden hareket
- Zağnos Paşa Camii, Kuva-i Milliye Müzesi
- Bigadiç gezisi, öğle yemeđi, Sındırgı gezisi

- 19.30 Edremit Adrina Otel'e giriş ve otelde akşam yemeđi
- 20.30 Adrina Otel Toplantı Salonu B2B görüřmeler, kartvizit deđiřimi, bölge tedarikçileri ile görüřmeler

15.01.2022-3.Gün CUMARTESİ

HAVA DURUMU: EDREMİT 10°/1° Çođunlukla Güneřli AYVALIK 11°/0° çođunlukla güneřli * Kıyafet önerileri: Ayakkabı: Yürüyüř-bot * Giyim: Kalın, yađmurluk özelliđli, casual * Rota: 100 km

- 08.45 Jeep safari turu, Hasan Bođuldu gezisi, Zeytinyađı fabrikası ziyareti ve Güre Kazdađı Müzesi ziyareti
- 13.00 Havran Nermin Hanımın Çiftliđi Balıkesir kahvaltısı lansmanı
- Burhaniye İskele yürüyüřü ve Baçem ziyareti
- Günbatımı seyri için Ayvalık Őeytan Sofrası'na hareket
- 19.00 Ayvalık Musho Hotel giriř
- 20.00 Birlik Başkanımız Firuz Bađlıkaya ve protokolün katılımlarıyla Musho Otel'de gala gecesi yemeđi * Resmi kıyafet ve B2B görüřmeler * Bölge tedarikçileri kart deđiřimleri

16.01.2022-4.Gün PAZAR

HAVA DURUMU AYVALIK: 8°/4° güneřli - Kıyafet önerileri: Ayakkabı: Yürüyüř-bot, Giyim: Kalın, yađmurluk özelliđli, casual * Rota: 110 km

- 08.45 Otelden hareket
- Cunda Adası gezisi
- Ayvalık Çarşı gezisi
- Küçükköy gezisi
- Küçükköy'de öđle yemeđi Bořnak Böređi
- Program bitimi transferler; İstanbul Sabiha Gökçen Havalimanı, İzmir Adnan Menderes Havalimanı, Balıkesir merkeze özel araçlarını bırakanlar için transferler.

BALIKESİR TURİZM RAPORU

BALIKESİR NÜFUSU

TÜRKİYE TOPLAM NÜFUSU	83.614.362
BALIKESİR TOPLAM NÜFUSU	1.240.285

Kaynak: TÜİK (2020 Yıl Sonu İtibariyle)

TURİZM KENTİ BALIKESİR

Ege ve Marmara bölgesi arasında önemli bir geçiş noktası konumunda olan Balıkesir; tarihi, turistik, doğal ve folklorik değerler bakımından zengin bir şehirdir. Bu konumu ile Balıkesir,



Anadolu'daki medeniyetlerin pek çoğunun izlerini barındırmaktadır. Hitit döneminde bilinen ilk ismi "Assuva" olmuş, Balkanlardan gelen göçler sonrası bölge "Mysia" olarak anılmıştır. Yöredeki kalıntılar, Balıkesir'in antik çağdan bu yana, Kyzikos, Daskyleion, Adramytteion, ve Antandros gibi önemli yerleşimlere ev sahipliği yaptığını göstermektedir.

Kültür turizmi bakımından önemli destinasyon olan Balıkesir, kıyı turizmi, eko turizm, termal turizmi, dağcılık, sualtı dalış turizmi, yamaç paraşütü gibi farklı turizm alanlarında zengin bir potansiyele sahiptir. Kentin önemli ilçelerinden Ayvalık, tarihi ve kültürel dokusu itibariyle açık hava müze kent



kimliğine sahip olmasının yanında, 22 adası ile sualtı dalış turizmi alanında da ziyaretçilere alternatif bir spor faaliyeti olanağı sunmaktadır.

Kültürel değerlerle doğal değerlerin birleştiği Edremit’de bulunan Kazdağı Milli Parkı, fauna ve flora açısından önemli zenginlikleri barındırmaktadır. Kendine özgü endemik bitki türleri ve şifalı otları ile

tanınan Kazdağları, bölgeye ayrı bir değer katmaktadır.

Güzel sahilleri, Marmara ve Ege Denizi’ndeki adalarıyla Balıkesir, deniz turizmi bakımından da önemli bir turizm bölgesidir. Bu çerçevede; Türkiye’de ilk turizm hareketlerinin başladığı Erdek ve Akçay’ın yanı sıra Altınoluk, Ayvalık-Sarımsaklı, Alibey Adası, Altınova, Burhaniye - Ören, Gömeç - Artur, Marmara, Saraylar Köyü ve Avşa Adaları gibi özellikle yurt içi kıyı turizminde öne çıkan destinasyonlar mevcuttur.

Bölgede ayrıca; Ayı Deresi, Sutüven Şelalesi, Şahinderesi Kanyonu, Sarıkız, Tozluuyurt, Manastır Mevkii, Pınarbaşı, Hasan Boğuldu gibi tanınan bölgelerde trekking, dağcılık ve jeep safari yapabileme imkanları mevcuttur. Bunların yanı sıra planör uçuşu, yamaç paraşütü, rafting, kaya tırmanışı gibi spor dallarında da değerlendirilmeyi bekleyen bir potansiyel bulunmaktadır. Kapıdağ Yarımadası ve Alaçam Dağları av turizmi ile eko turizm branşlarının yapılabileceği önemli kaynakların bulunduğu Balıkesir’deki Bandırma Kuş cenneti Milli Parkı da 260’ın üzerinde kuş türünü barındırmaktadır.

SAYILARLA BALIKESİR TURİZMİ

Balıkesir'deki Konaklama Tesis Altyapısı

T.C. Kültür ve Turizm Bakanlığı verilerine göre, Balıkesir genelinde Bakanlık İşletme ve Belediye Belgeli olarak 626 tesis, 42 bin 959 yatak kapasitesi bulunmaktadır.



Bakanlıktan yatırım belgesi alan 16 tesis hizmete girdiğinde bin 576 yatak daha mevcut kapasiteye eklenmiş olacak ve toplam tesis sayısı 642'ye, yatak kapasitesi ise 44 bin 535'e ulaşacaktır.

Balıkesir'de İşletme Belgeli tesislerin 5'i beş yıldızlıdır. Şehirdeki dört yıldızlı otel sayısı 12, üç yıldızlı otel sayısı ise 29'dur.

Balıkesir'deki Turizm Tesisleri

İşletmeler	Otel Sayısı	Yatak Sayısı
Turizm İşletme Belgeli	97	11.636
Turizm Yatırım Belgeli	16	1.576
Belediye Belgeli Tesisleri	529	31.323
Toplam	642	44.535

Kaynak: Kültür ve Turizm Bakanlığı – 10.12.2021 itibarıyla

Balıkesir ilinde;

5 adet 5 yıldızlı,
12 adet 4 yıldızlı,
29 adet 3 yıldızlı

Balıkesir'deki Seyahat Acentaları ve Rehber Sayıları

Balıkesir'de, Türkiye Seyahat Acentaları Birliği'ne (TÜRSAB) bağlı olarak faaliyet yürüten 61'i merkez, 38'i de şube olmak üzere toplam 99 seyahat acentası hizmet vermektedir. Ayrıca, Balıkesir bölgesindeki rehberlerin de bağlı olduğu Çanakkale Bölgesel Turist Rehberleri Odası'nda (ÇARO) hizmet veren toplam rehber sayısı ise 226'dır.

Balıkesir Ziyaretçi Sayıları

Balıkesir, özellikle yurt içi turizmde çok tercih edilen destinasyonlar arasında yer almaktadır. Yabancı ziyaretçi sayısında da son yıllarda yukarı yönlü bir grafik gerçekleşmiştir. Pandeminin etkili olduğu 2020 yılında ise Balıkesir genelinde tesislere giriş sayısında yüzde 37'ye yakın bir düşüş olmuştur. Bu dönemde pek çok destinasyonda yüzde 50'lerin üzerinde düşüş yaşanırken Balıkesir'deki düşüşün yüzde 40'ın altında seyretmesi ise yurt içi pazardaki konumundan kaynaklanmaktadır. Özellikle yaz aylarında iç pazardaki canlanmanın bunda etkisi olduğu gözlenmektedir.

BALIKESİR TESİSE GİRİŞ SAYILARI (OCAK-ARALIK)				
YIL	YABANCI	YERLİ	TOPLAM	DEĞİŞİM (%)
2019	236.400	1.220.784	1.457.184	2020/2019
2020	35.652	883.313	918.965	-36,94

Kaynak: T.C. Kültür ve Turizm Bakanlığı

Kısmi bir toparlanmanın yaşandığı 2021 yılının Ocak-Kasım ayları arasındaki 11 aylık dönemde de Balıkesir'deki konaklama tesislerine giriş yapan toplam ziyaretçi sayısı 2020 yılının aynı dönemine göre yüzde 35'in üzerinde artarak 1,1 milyonu aşmıştır.

BALIKESİR TESİSE GİRİŞ SAYILARI (OCAK-KASIM)				
YIL	YABANCI	YERLİ	TOPLAM	DEĞİŞİM (%)
2020	35.172	842.387	877.559	2021/2020 OCAK-KASIM
2021	35.758	1.152.023	1.187.775	35,34

Kaynak: T.C. Kültür ve Turizm Bakanlığı

Milliyetlerine Göre Balıkesir'deki Tesislere Giriş Sayıları

Balıkesir'e pandemi öncesi dönemde özellikle Çin, Güney Kore, Japonya gibi Uzak Doğu ülkelerinden önemli bir talep oluştuğu dikkat çekmektedir. Pandeminin etkili olduğu 2020 yılında da aynı pazarlardan yüzde 90'ları bulan düşüşler olsa da turist akışının devam ettiği görülmektedir.

Milliyetlerine Göre Balıkesir'deki Tesislere Giriş Yapan Ziyaretçi Sayıları (2019 Yılı)		
ÜLKE	TESİSE GİRİŞ	GECELEME
Çin Halk Cum.	88.846	108.636
Güney Kore	26.261	35.040
Japonya	7.080	10.408
Bulgaristan	5.270	14.029
Almanya	5.154	10.646
Yunanistan	4.233	8.642
Sırbistan	2.585	10.475
K.Makedonya	1.812	5.363
Romanya	844	1370
ABD	551	1145
İtalya	505	1539
Fransa	474	804
Tayvan	467	553
Hollanda	451	835
Rusya Fed.	446	725

Milliyetlerine Göre Balıkesir'de ki Tesislere Giriş Yapan Ziyaretçi Sayıları (2020 Yılı)		
ÜLKE	TESİSE GİRİŞ	GECELEME
Güney Kore	11.536	13.156
Çin Halk Cum.	7.736	9.095
Japonya	3.376	4.455
Almanya	1.759	5.312
Bulgaristan	1.360	3.301
Sırbistan	1.017	4.718
Özbekistan	1.004	1.385
Kırgızistan	683	855
Rusya Fed.	620	1.300
K.Makedonya	438	1.032
Romanya	436	934
Yunanistan	356	428
Ukrayna	306	661
Fransa	295	676
Tayvan	210	264

Kaynak: T.C. Kültür ve Turizm Bakanlığı

BALIKESİR'İN TURİZM DEĞERLERİ



Zengin tarihsel, doğal ve folklorik değerleri bünyesinde barındıran Balıkesir, turizm bakımından çok önemli bir kapasiteye sahiptir. Yurt içi turizmin önemli bir destinasyonu

konumundaki Balıkesir, yurt dışı turizminde de gelişmeye açıktır. Erdek, Akçay, Altınoluk, Sarımsaklı, Ören gibi sahilleri ve Alibey (Cunda) ve Avşa gibi adalarıyla kıyı turizminde önemli bir yere sahip olan Balıkesir; cami ve kiliseleri, müze ve ören yerleri, Balıkesir Kuş Cenneti Milli Parkı (Manyas) başta olmak üzere doğal güzellikleri ve mesire alanları ile de kültür ve doğa turizminde ağırlığı olan bir destinasyondur. Kazdağı Milli Parkı ise fauna ve flora açısından önemli zenginlikleri bölgeye özgü endemik bitki türleri ve şifalı otları ile bölgenin önemli değerleri arasındadır.

Kültür Turizmi

Sahip olduğu kültürel mirası, tarihi eserleri, müzeleri, ören yerleri ile Balıkesir, kültür turizminde öne çıkan bir ildir. Bölgede Antandros (Edremit-Altınoluk), Daskyleion (Bandırma/Ergili), Kyzikos (Erdek) antik kentleri gibi kültür turizmi açısından önemli tarihi miraslar bulunmaktadır. Kuva-yı Milliye Müzesi ve Bandırma-Arkeoloji Müzesi gibi müzelerinde bölgenin önemli eserleri sergilenmektedir.

Antandros Antik Kenti (Edremit-Altınoluk):

Mysia'da İda Dağı eteğinde çok eski bir şehirdir. Adramytteion'un denize bakan çıkıntısının kuzey kenarında yer alan Antandros bölgesinde,



sikkelere göre Astria'nın doğusundaki Asponeus'da, İda dağlarından elde edilen ve özellikle gemi yapımında kullanılan ağaç (Odun-Kereste) ticareti ileri düzeydeydi. Pers yönetimi sırasında Dareios tarafından ele geçirilmiştir. Pelopponnes savaşları sırasında birçok kez olayın içine çekilmiştir. Atinalılara tribut(vergi) ödemek zorunda idi. Sicilyalıların hareketi yüzünden tekrar Perslerin eline düşmüştür. Sonra Persler tarafından kovulmuşlardır. 4. Yüzyılın ikinci yanı sıra özgür bir şehir olarak sikke basmıştır. Geç dönemlerde Titus'dan Elagabal 'a kadar sikke basmıştır. Hristiyanlık döneminde bir psikoposluk merkezi idi. H.Kiepert tarafından bugünkü Avcılar yakınında, sahile doğru, iki yüz on beş metre yükseklikteki bir dağ üzerinde lokalize edilmektedir. Burada bulunmuş bir yazıt yayınlanmıştır.

Daskyleion Antik Kenti (Bandırma/Ergili): Dünyada kazı çalışmaları yürütülen tek Pers satraplık (valilik) merkezi olan ve bilinen en eski Zerdüş tapınağına da ev sahipliği yapan Daskyleion, antik çağın en önemli yerleşim merkezlerinden biridir. En parlak çağını Perslerin satraplık merkezi olduğu dönemde yaşayan kent, Antik Çağda Mysia olarak anılan

Balıkesir'in, Bandırma ilçesinde, Aksakal beldesi Ergili Köyü sınırları içerisinde yer almaktadır.

Kyzikos Antik Kenti (Erdek): Marmara Denizi'nin güneyindeki Kapıdağ Yarımadası'nın (Antik Arktonnesos) Erdek ve Bandırma Körfezleri arasındaki bataklıkta hemen kuzeyinde geniş bir alana yayılmış olan Kyzikos, bugün "Belkıs" ve "Balkız" olarak anılmaktadır. Yöredeki yerleşimin Neolitik Dönemle (M.Ö. 6000) başlayıp Kalkolitik Dönemle (M.Ö. 5000) devam ettiği belirtilmektedir. Antik Çağ yazarlarına göre Marmara kıyılarında kurulan ilk koloni kenti olan Kyzikos limanları, tapınağı, tiyatrosu, şarabı, zeytinyağı, mermeri, sikkeleri ve parfümleri ile ünlüdür.



Zağnos Paşa Camisi (Paşa Camisi) ve Külliyesi (Merkez):

Kentin merkezinde, Mustafa Fakih Mahallesi'nde, çarşı içerisinde yer alır. Cami, türbe ve hahamdan oluşan bir külliye durumundadır. Fatih Sultan Mehmet'in vezirlerinden Zağnos Mehmed Paşa tarafından 1461'de yaptırılmıştır. Külliye

sadece hamam orijinal durumunda günümüze gelebilmiştir. 1897 yılında yıkılan cami ve türbe 1908'de Balıkesir mutasarrıfı Ömer Ali Bey tarafından yeniden yaptırılmıştır.

Taksiyarhis Kilisesi (Aya Nikola Kilisesi) (Ayvalık): Ayvalık ilçesinin en eski yerleşim merkezlerinden olan ve Alibey olarak da bilinen Cunda Adasındaki tarihi Kilise Cunda'nın en önemli yapılarındandır. Kilise restorasyondan sonra müze olarak ziyarete açılmıştır.

Ayazma Kilisesi (Ayvalık): Günümüzde zeytinyağı fabrikası olarak kullanılan İon sütunlu Fenoremeni Kilisesi, ortodokslarca içindeki kutsal su nedeniyle "Ayazma" olarak anılmaktadır. Ayvalık merkezde sokak arasında evlerle ve dar sokaklarla çevrili durumda bulunan taştan yapılmış kilise binası 19. yy. da inşa edilmiştir.

Ayışığı Manastırı (Ayvalık): Ayışığı Manastırı diye türkçeleştirilen Pateriça'daki (Alibey Adasının kuzeye doğru uzantısı) Manastıra Birinci ve İkinci Köyü geçtikten sonra ulaşılır. Restore edilen Manastır Müze-Ev olarak kullanılmaktadır.

Kuva-yı Milliye Müzesi:

Milli Mücadele çalışmalarına karargâhlık etmiş eski belediye binasıdır. Binanın müze olarak açılması için Belediye 1985 ve 1986 yılında harekete geçmiş ve iki meclis kararı çıkarmıştır.



Daha sonra bu binanın süresiz kullanım hakkı Kültür ve Turizm Bakanlığı Eski Eserler Genel Müdürlüğü'ne devredilmiş ve bu konuda Balıkesir

Valiliđi ve Belediye Başkanlıđı arasında protokol imzalanmıřtır. 1987 yılında Múze Múdürlüğü'nün kurulmasından sonra, restorasyon alıřmalarına hız verilmiř ve eser toplama alıřmaları bitirildikten sonra, múze 6 Eylül 1996 tarihinde hizmete aılmıřtır. Kuva-yı Milliye Múzesi'nde 4.573 adet envanterlik, 20.000 adet etútlük eser bulunmaktadır.

Yıldırım Camisi (Eski Cami) ve Kúlliyesi (Merkez): Yıldırım Mahallesi'nde yer alan Cami, Balıkesir'in en eski Osmanlı yapıtıdır. Yapım kitabesi bulunmamaktadır. Ancak eřitli kaynaklardan ve vakfiyesinden 1388'de Yıldırım Beyazıt tarafından yaptırıldıđı anlařılmaktadır. Olduka büyük bir avlu ierisinde Medrese ve imaret ile birlikte kúlliye durumundadır. 1818'de ve 1897 depreminden sonra onarım görmüřtür.



Bandırma-Arkeoloji

Múzesi: Kyzikos antik kenti ve Daskyleion ören yeri buluntularının sergilenmesi amacıyla Bandırma Múze Yaptırma ve Yařatma Derneđi tarafından

kurulan ve Kúltür Bakanlıđı'na devredilerek yeniden inřa edilen múzede iki teřhir salonu, bir laboratuvar, kútüphane ve konferans salonu bulunmaktadır. Múzede, Daskyleion'a özgü Anadolu Pers sanatının özelliklerini taşıyan antemionlu ve frig yazıtlı mezar stelleri, kazılarda ıkarılan Pers etkili piřmiř toprak kaplar ile Kyzikos antik kendinden ve civardan elde edilen mezar stelleri sergilenmektedir.

Ayvalık Taksiyarhis Anıt Müzesi: 1847 yılında inşa edilen kilise akmayan, işlemeli sarımsak taşlarıyla dikkati çeker. Bulunduğu yer Hristiyanlar ile Müslümanların birlikte yaşadığı kentin ilk mahallesidir. Çevresindeki sokak dokusu ve neo-klasik özellik taşıyan sivil mimari dokusu , tipik evleriyle bir bütünlük içindedir. Kilise mimari özellikleri, içteki mermer işçiliği, dini konuları içeren tavan süslemeleri, İsa'nın doğumundan ölümüne yaşamını anlatan resimleri, balık derisi üzerine yapılmış azize portreleri ile görülmeye değerdir. Kilisenin restorasyonu 2013 yılı itibariyle Bakanlığımız tarafından tamamlanmış olup Anıt Müze olarak ziyarete açılmıştır.

Kıyı Turizmi

Balıkesir hem Marmara hem de Ege Denizi'ne kıyısı bulunan bir şehirdir. Marmara ve Ege Denizi'ndeki adaları ve farklı ilçelerinde çok sayıda plajları ile Balıkesir, kıyı turizminde de iç pazar ağırlıklı olmak üzere önde gelen bir destinasyon konumundadır. Bölgede mevsimsel olarak yaz dönemi içerisinde deniz turizmi yaşanmaktadır. Balıkesir İli sınırları içerisinde 31 Mavi Bayraklı plaj bulunmaktadır.

Alibey Adası (Cunda):

Ayvalık ilçe merkezine karayoluyla bağlantısı mevcuttur. Çevresi doğal plajdır.

Erdek: Uzun bir kıyıya sahip olan Erdek'in sahilleri genelde



kumsal ve doğal plajdır. Çakılsız, altın renkli, uzun sahilleriyle Türkiye'nin en özel tabii plajlarına sahiptir.

Altınoluk: Edremit'e 28 km. mesafedeki Altınoluk, oksijen deposu özelliğini taşımaktadır. Yörede çok sayıda konaklama tesisi ve eğlence mekânı bulunmaktadır.

Ören: Temiz suyu ve ince kumu ile ünlenen Ören Plajı, 2000 yılında bu ününü Avrupa Çevre Eğitim Vakfı (FEE) tarafından verilen ve artık tüm dünyada "Denize Girilebilirlik



Ölçütü" olan Mavi Bayrak ile tescil ettirmiştir. Ören, 1,5 km. boyunca yay gibi kıvrılan, Altın Kumlu Ören Plajı genişliği ile de Türkiye'nin en dikkat çekici plajlarından biridir.

Önemli tarihi değerlere sahip olmanın yanı sıra Doğal Sit Alanı konumundaki Ören'de asırlık palamut ağaçları, Kültür ve Tabiat Varlıkları Koruma Kurulu tarafından tek tek numaralandırılarak koruma altına alınmıştır.

Edremit/Akçay: Edremit'e 10 km uzaklıktadır. Sahil şeridi olup, kısmen çakılıdır. Tatlı, soğuk suları ve artezyenleri ile ünlüdür.

Sarımsaklı: Sarımsaklı Ayvalık bölgesinde Küçükköy Belediyesi'ne bağlı bir yerleşim yeridir. Ayvalık ilçe merkezine 8 km uzaklıktadır. 7 km uzunluğunda 100 m eninde bir kumsala sahip plajı sığ ve kumsalı ince kumdan oluşur. Beş yıldızlı otellerden, pansiyona kadar her sınıftan konaklama tesisi, orta kalitedeki lokantalarından küçük büfelerine kadar Ayvalık'ın en önemli turistik yöresidir.

Avşa Adası: Marmara ilçesine bağlı ada doğal plaj olup adanın etrafını çevreleyen altın rengi kumsallar ve koylar bulunmaktadır.

Doğa Turizmi

Kazdağı (İda Dağı) Milli Parkı: Edremit Körfezi'nin Kuzeyinde bulunan Kaz dağları 21.300 hektarlık alanıyla deniz ve yeşilin tarihi dengeler ile doğanın kucaklaştığı zengin fauna ve florası ile aynı zamanda önemli bir turizm değeridir.



Kazdağlarına Zeytinli, Kızılkeçili Köyü, Güre Köyü ve Altınoluk istikametinden çıkan orman yolları olmak üzere ilçenin dört noktasından ulaşılabilir.

Kazdağı tarih öncesi yıllarda da çeşitli medeniyetleri barındırmış muhtelif tarihlerde kentler, kasabalar kurulmuş ve yıkılmıştır.

Bilinen tarihi MÖ 2000 yıllarında başlar. Bu tarihlerde Thebe şehri, Lyrnessos şehri, Khrysa şehri, Killa Şehri, Anderia şehri, Antandros şehri, Adramytteion şehri, Astrya şehri, Gargara şehri gibi şehirler kurulmuş bunlardan bir çoğuda Truva savaşları sırasında yok edilmişlerdir.

Milli Parkın bitki zenginliği ve doğal peyzaj değerlerini sunduğu vadilerde düzenlenen günübirlik kullanım alanlarında, günübirlik rekreasyonel hizmetler sunmaktadır. Milli Park mahalli yetkilerinin göstereceği kontrollü noktalarda çadırla ve karavanla konaklama yapılabilmektedir.

Balıkesir-Kuşcenneti

Milli Parkı: Balıkesir İli Bandırma İlçesi Marmara Bölgesinde, Balıkesir ili Bandırma ilçesi sınırları içinde Kuş Gölü (Manyas Gölü)'nün



kuzeydoğusunda yer alan Milli Parka Balıkesir-Bandırma karayolunun 15 km' sinde güneye sapan 3 km'lik bir yolla ulaşılmaktadır. Kuş Cenneti Milli Parkı, doğa turizmi açısından önemli bir olanak sunmaktadır.

Göl suları, söğüt korusu ve sazlıkların sağladığı beslenme, güvenlik ve barınma olanakları ile elverişli iklim şartları, Avrupa-Asya kıtaları arasında büyük kuş göçlerini bu küçük (64 Hektar) yurt köşesine yönelterek, yörenin uluslararası ün kazanmasına neden olmaktadır.

Kaşıkcıdan balıkçılara, çeltikçiden karabataklara, saz bülbülünden pelikanlara, kuğudan kazlara, ördeklere kadar kuluçka yapan, kışlayan ve göç sırasında uğrayan 239 kuş türünden 2-3 milyon kuş her yıl buraya uğramaktadır.

Uluslararası düzeyde öneme sahip Milli Parktaki kuş zenginliği ve Milli Park tanımı içindeki başarılı koruma uygulaması nedeniyle 1976 yılında Avrupa Konseyince A sınıfı Avrupa diploması verilmiştir. 1981-1986-1991 ve 1996 yıllarında bu diploma yenilenmiştir. Ayrıca 15.4.1998 tarih ve 23314 sayılı Resmi Gazete’de Yayımlanan kararla Kuşcenneti, Romsen Sözleşmesi (Özellikle Su Kuşları Yaşama Ortamı Olarak Uluslararası Öneme Sahip Sulak Alan Hakkında Sözleşme) kapsamına alınmıştır. Kuş cennetinde kuş yaşamının ilgi çekici dönemlerini izleme imkanı, Mart-Temmuz ve Eylül-Ekim ayları arasındadır.

Termal Turizmi

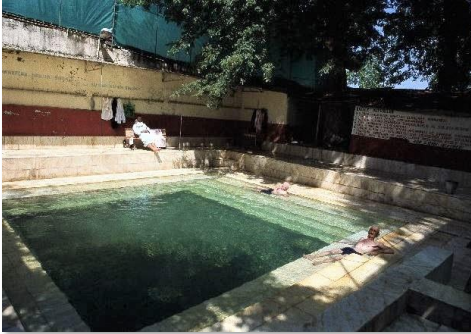

Kaynak zenginliği ve termal turizm potansiyeli yüksek olan Balıkesir, halkın yaygın ve köklü bir termal kültürü ve alışkanlığı olan bir bölgedir. Balıkesir, termal

kaynakları bakımından Türkiye’nin ilk 5 ili arasında yer almaktadır. Otel, balneoterapi, kür merkezi, kür parkı hizmetlerinin sunulduğu ve modern termal turizm tesisi anlayışı ile işletilen Gönen Kaplıcaları, bölgede önemi

bir termal kapasitesi oluşturmaktadır. Tarihsel ve çağdaş nitelikleri Gönen Kaplıcalarını ilginç kılmış ve bugün modern tesisleri, tıbbi donanımı ve cihazları, rekreatif amaçlı alanlarıyla 'kaplıca-kür merkezi' niteliğine kavuşmuştur.

Balıkesir'i, termal turizm merkezi haline getirecek Pamukçu-Balpaş, Ekşidere Kaplıcaları, Güre Kaplıcaları ve Edremit-Entur kaplıcaları gibi tesisler de gelişme potansiyeli barındırmaktadır.

Gastronomi Turizmi

Gastronomi turizmi; deniz-kum-güneş, kültür, termal, ekoturizm gibi birçok turizm çeşidinin yanında Balıkesir'in rekabet gücünü arttırmaktadır. Balıkesir, doğal ve organik ürün çeşitliliği ile günümüz



insanının aradığı doğal ve sağlıklı beslenme beklentilerinin tümünü karşılayacak kapasiteye sahiptir.

Tarihsel, sosyal, kültürel ve tabiat zenginliklerinin yanında doğal gıda ürünleriyle de önemli bir merkez özelliği taşıyan Balıkesir'in 1 milyon 452 bin 814 hektarlık yüzölçümü alanının 515 bin 589 hektarı ekilebilir arazidir.

Balıkesir, Sındırgı, Bigadiç, Gönen ve Edremit en verimli başlıca gıda üretim alanlarıdır. Balıkesir, bu yönüyle kendine yetebilen ve çevresini

besleyebilen, tarımın etkili olduđu ekonomiye sahip bir ildir. Ayrıca coğrafi konumundan dolayı, bir gıda toplama ve dağıtım merkezi durumundadır.



Zeytin Riviera'sı olarak görülen Balıkesir sınırlarındaki kıyı bandında önemli bir zeytin ağacı kapasitesine sahiptir. Balıkesir, gerek zeytin gerekse zeytinyağı

üretiminde ülkemizin önde gelen illerindendir. 81.291 hektar alanda yaklaşık 11 milyon zeytin ağacı bulunmaktadır ve bu alanda yıllık ortalama 100-125 bin ton zeytin üretimi gerçekleştirilmektedir.

Kırmızı ve beyaz et üretiminde de önde gelen illerden biri olan Balıkesir, tarımsal üretim anlamında da geniş bir yelpazeye sahiptir. Balıkesir ayrıca bal üretiminde de önemli bir konumdadır.

Balıkesir, hem Marmara hem Ege, hem de iç kesimlerin iklim özelliklerinden ve verimli topraklarından dolayı zengin tarımsal ürünlere sahiptir. Kültürel birikimin de etkisiyle yöre mutfağı oldukça zengin bir özellik taşımaktadır.

Özellikle ilin kuzeyinde ve doğusunda tahıl üretiminin bol olması, 'Keşkek' gibi temelini tahılın oluşturduğu yemeklerin ortaya çıkmasına neden olmuştur.

Düğün Çorbası, Tirit, Höşmerim, Kazanda Keşkek Dövme, Kabak Çiçeği Dolması, Yöresel Balıkesir Böreği yörenin önemli tatlarını oluşturmaktadır.

Balıkesir merkez ve ilçelerinde yöresel yemekleriyle ünlü lokantaları çok yaygındır. Bu lokantalarda günün her saatinde Balıkesir'in kendine özgü yemeklerini de tatmak mümkündür.

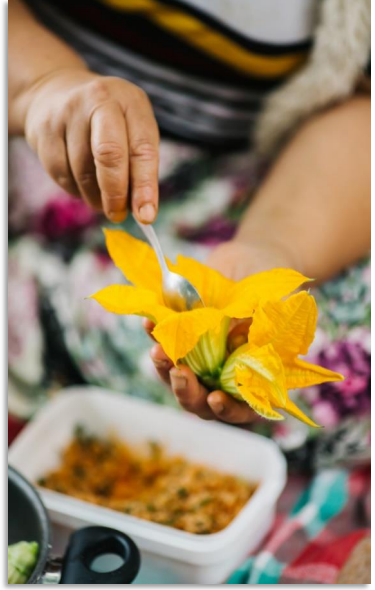

Balıkesir'in Coğrafi İşaretli Ürünleri

Balıkesir'in Türk Patent ve Marka Kurumu tarafından tescillenmiş coğrafi işaretli 10 ürünü vardır. Ayvalık Zeytinyağı, Balıkesir Höşmerim Tatlısı, Balıkesir Kuzu Eti, Burhaniye Zeytinyağı, Edremit Körfezi Yeşil Çizik Zeytini, Edremit Zeytinyağı, Kapıdağ Mor Soğanı, Manyas Kelle Peyniri, Susurluk Ayranı, Susurluk Tostu şehrin coğrafi ürünü olarak işaretlenmiştir.

Festival Turizmi



Festivaller ve festival turizmi Balıkesir'in turizm potansiyelini oluşturan değerleri arasındadır.

Özellikle tarımsal ürünlerin hasatları ile ilişkilendirilmiş Zeytinli

Rock Festivali benzeri festivaller bölge turizminde önemli bir yere sahiptir. Kazdağı Ekofest, Balıkesir Turizm Festivali, Edremit Kitap Fuarı, Ayvalık Doğa Festivali, Burhaniye Uluslararası Zeytin ve Zeytinyağı Festivali, Ayvalık Uluslararası Zeytin Hasat Festivali, Marmara Adası Kamplı Bisiklet Festivali, Uluslararası Balıkesir Motosiklet Festivali, Edremit Kitap Fuarı gibi pek çok festivale ev sahipliği yapan Balıkesir, festival bakımından zengin bir il konumundadır.



Dikilitaş Mah. Aşık Kerem Sk. No: 40 34349 Beşiktaş - İstanbul / TÜRKİYE
Tel: +90 (212) 259 84 04 Fax: +90 (212) 259 06 56
E-mail: tursab@tursab.org.tr Web: www.tursab.org.tr