TÜRSAB
TÜRKİYE SEYAHAT ACENTALARI BİRLİĞİ
ASSOCIATION OF TURKISH TRAVEL AGENCIES

SAYI: 266

TURİZM BÜLTENİ

TÜRKİYE SEYAHAT ACENTALARI BİRLİĞİ HAFTALIK HABER BÜLTENİ 2-8 KASIM 2026

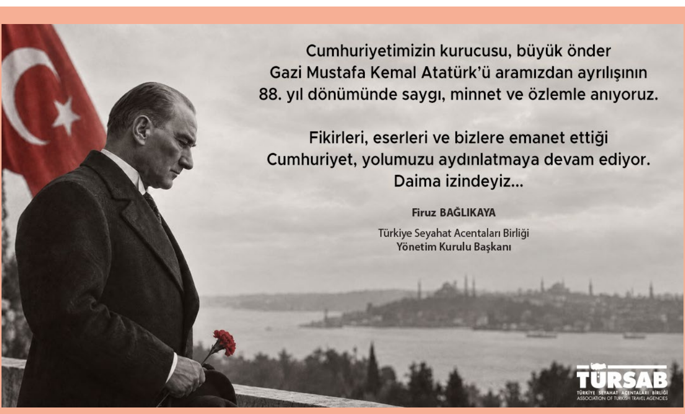

Cumhuriyetimizin kurucusu, büyük önder
Gazi Mustafa Kemal Atatürk'ü aramızdan ayrılışının
88. yıl dönümünde saygı, minnet ve özlemle anıyoruz.

Fikirleri, eserleri ve bizlere emanet ettiği
Cumhuriyet, yolumuzu aydınlatmaya devam ediyor.
Daima izindeyiz...

Firuz BAĞLIKAYA
Türkiye Seyahat Acentaları Birliği
Yönetim Kurulu Başkanı

GAZİ MUSTAFA KEMAL ATATÜRK'Ü ARAMIZDAN AYRILIŞININ 88. YIL DÖNÜMÜNDE SAYGI, MİNNET VE ÖZLEMLE ANIYORUZ

Cumhuriyetimizin kurucusu Gazi Mustafa Kemal Atatürk'ü, ebediyete intikalinin 88. yıl dönümünde TÜRSAB Genel Merkezimizde düzenlenen törenle, çalışma arkadaşlarımızla birlikte özlem, minnet ve saygıyla andık.

TÜRSAB YÖNETİM KURULU BAŞKANI FİRUZ BAĞLIKAYA'DAN MİLLETVEKİLLERİNE ÇAĞRI: SEYAHAT PLATFORMLARI EŞİT ŞARTLARDA FAALİYET GÖSTERMELİ

TÜRSAB Yönetim Kurulu Başkanımız Firuz Bağlıkaya, yabancı dijital seyahat platformlarına yönelik yasa teklifine ilişkin milletvekillerimize çağrıda bulundu. Bağlıkaya, yabancı dijital seyahat platformlarının Türkiye'deki seyahat acentalarımızla eşit şartlarda faaliyet göstermesi gerektiğini vurguladı.
https://x.com/tursaborgtr/status/2119749048089395558

SEYAHAT ACENTALARI
EŞİT ŞARTLARDA
REKABET ETMEK
İSTİYOR

SEYAHAT ACENTALARINDAN MİLLETVEKİLLERİNE EŞİT REKABET ÇAĞRISI

TBMM Genel Kurulu'nda görüşülmesi beklenen yabancı dijital seyahat platformlarına yönelik kanun teklifiyle ilgili olarak Türkiye'nin farklı illerinde faaliyet gösteren seyahat acentalarımız ortak bir çağrıda bulundu.

TÜRSAB TV tarafından hazırlanan video çalışmasında bir araya gelen seyahat acentası temsilcileri, yerli seyahat acentaları ile yabancı dijital platformların eşit şartlarda rekabet etmesi gerektiğini vurguladı. Milletvekillerine seslenen sektör temsilcileri, Türkiye'de faaliyet gösteren tüm seyahat platformlarının aynı yasal yükümlülüklere, denetimlere ve kurallara tabi olması gerektiğine dikkat çekti.

https://www.instagram.com/p/Dfj8IMyF7hc/

KADİR AY - TURİSTA TRAVEL - İSTANBUL
SEYAHAT ACENTALARI
EŞİT ŞARTLARDA REKABET ETMEK İSTİYOR

KAMURAN MİDİLLİ - MİDİLLİS TURİZM - İSTANBUL
SEYAHAT ACENTALARI
EŞİT ŞARTLARDA REKABET ETMEK İSTİYOR

TANYEL GÜLER - TEKNİK TUR - TEKİRDAĞ
SEYAHAT ACENTALARI
EŞİT ŞARTLARDA REKABET ETMEK İSTİYOR

ALİ ONARAN - PRONTO TUR - İSTANBUL
SEYAHAT ACENTALARI
EŞİT ŞARTLARDA REKABET ETMEK İSTİYOR

ORHAN İŞÇİL - KAPPA TURİZM - İSTANBUL
SEYAHAT ACENTALARI
EŞİT ŞARTLARDA REKABET ETMEK İSTİYOR

TÜRSAB BAŞKANI FİRUZ BAĞLIKAYA'NIN ARA TATİLDE 50 MİLYAR TL'LİK SEYAHAT HAREKETLİLİĞİ AÇIKLAMASI BASINDA GENİŞ YER BULDU

TÜRSAB Yönetim Kurulu Başkanı Firuz Bağlıkaya'nın ara tatil döneminde turizm sektöründe 50 milyar TL'lik seyahat hacmi beklendiğine ilişkin açıklamaları, ulusal ve yerel basında geniş yer buldu.
Ara tatilin iç turizme sağlayacağı katkıya ve seyahat hareketliliğine yönelik değerlendirmeleri, çok sayıda haber platformunda kamuoyuyla paylaşıldı.

TÜRKGÜN GAZETESİ
TURİZMDE 50 MİLYAR LİRAL ARA TATİL HAREKETLİLİ
DİRİLİŞ GAZETESİ
50 MİLYAR LİRALIK
CNN TÜRK
AKŞAM
ARA TATİL TURİZ DOPİNG OLACA
POSTA
MİLAT GAZETESİ
KARAR GAZETESİ
Turizmde ara tatil beklentisi 50 milyar T
TRT HABER
F5HABER
EN SON HABER
SABAH
YENİ ÇAĞRI
BENGÜ TÜRK
ANKARA ULUS GAZETESİ
ANALİZ GAZETESİ
HABER GLOBAL
AKŞAM
ARA TATİL TURİZME DOPİNG OLACAK
YENİ ÇAĞRI GAZETESİ
CNBC-e
Kasım ara tatilinde seyahat rekoru beklentisi: En çok tercih edilen rotalar açıklandı
POSTA
50 MİLYAR LİRALIK ARA TATİL DOPİNGİ
ŞOK GAZETESİ
SONSÖZ GAZETESİ
Turizmde ara tatil beklentisi 50 milyar lira
SONSÖZ GAZETESİ
GAZETE 27
ne ara tatil hareketi

KÜLTÜR TURİZMİ İHTİSAS BAŞKANLIĞI'NIN AYLIK TOPLANTISI TÜRSAB GENEL MERKEZİMİZDE GERÇEKLEŞTİRİLDİ

TÜRSAB Kültür Turizmi İhtisas Başkanlığı'nın aylık toplantısı, Kültür Turizmi İhtisas Başkanı Hakan Çokgezen başkanlığında ve koordinasyonunda, TÜRSAB Genel Merkezinde hibrit olarak gerçekleştirildi.

Toplantıya; Yönetim Kurulu Başkan Yardımcısı Davut Günaydın, Yönetim Kurulu Üyeleri Gürkan Özcan ve Özgür Ildır Öksüz, TOAR Başkanı Erdal Çeri, Gastronomi Turizmi İhtisas Başkanı M. Tümay İmamoğlu, İhtisas Başkan Yardımcıları ve ihtisas başkanlığı üyeleri katılım sağladı.

Toplantıda; gerçekleştirilen ziyaret, inceleme gezisi ve keşif çalışmaları değerlendirilerek müzelerle yürütülen iş birlikleri ele alındı. Kültür turizmi alanındaki medya ve iletişim çalışmaları ile güncel gelişmeler görüşüldü. Ayrıca ihtisas başkanlığı çalışmalarının farklı şehirlerde yaygınlaştırılması ve önümüzdeki dönemde gerçekleştirilmesi planlanan faaliyetler kapsamında değerlendirmelerde bulunuldu.

Kültür turizminin geliştirilmesi ve sektör paydaşlarıyla iş birliklerinin güçlendirilmesine yönelik görüş alışverişinin ardından toplantı sona erdi.

VERİDEN İÇGÖRÜYE: TURİZM ARAŞTIRMALARINDA ÜRETKEN YAPAY ZEKA KULLANIMI WEB SEMİNERİ HAKKINDA DUYURU

T.C. Kültür ve Turizm Bakanlığı, Avrupa Birliği ve Dış İlişkiler Dairesi Başkanlığı tarafından Birliğimize iletilen yazıda;

Birleşmiş Milletler (BM) Turizm Ajansı ve Avrupa Seyahat Komisyonu (ETC) iş birliğiyle "Veriden İçgörüye: Turizm Araştırmalarında Üretken Yapay Zekâ Kullanımı" (From Data to Insights: Using Generative AI in Tourism Research) başlıklı DataLab web seminerleri düzenlendiği bildirilmiştir.

Söz konusu web seminerleri, Ulusal Turizm Örgütlerinin veri toplama, analiz, raporlama ve uygulanabilir içgörüler elde etme süreçlerinde üretken yapay zekâyı nasıl kullandıklarını ele alacak olup program ayrıntıları aşağıda sunulmaktadır:

Tarihler: 10 Kasım 2026 ve 18 Kasım 2026
Saat: 14:30 (CET / Orta Avrupa Saati)
Süre: Yaklaşık 60 dakika (Soru-Cevap bölümü dâhildir)

Gündem, Konuşmacılar ve Kayıt Bağlantıları:
10 Kasım 2026:
https://events.teams.microsoft.com/event/ac82760c-962a-45b2-9351-a985f4c42456@1bcf0dc5-3590-4359-b988-f0dabc8f697a

18 Kasım 2026:
https://events.teams.microsoft.com/event/0aff13c5-5980-4e8b-9777-caee411155e4@1bcf0dc5-3590-4359-b988-f0dabc8f697a

MÜZEKART
10. Yılı
DÖSİMM

MÜZEKART ÜCRET TARİFESİ GÜNCELLENDİ

T.C. Kültür ve Turizm Bakanlığı Döner Sermaye İşletmesi Merkez Müdürlüğü tarafından Birliğimize iletilen yazıda;

“Müze ve Örenyerlerine Girişlerde Uygulanacak Usul ve Esaslar Hakkında Yönerge” kapsamında yer alan Müzekart ücret tarifesinin güncellendiği ve yeni tarifenin 1 Aralık 2026 tarihinden itibaren geçerli olacağı bildirilmiştir.

Güncellenen Müzekart ücret tarifesine aşağıdaki bağlantıda yer alan tablodan ulaşabilirsiniz.

https://www.tursab.org.tr/duyurular/muzekart-ucret-tarifesi-guncellemesi-hakkinda-duyuru

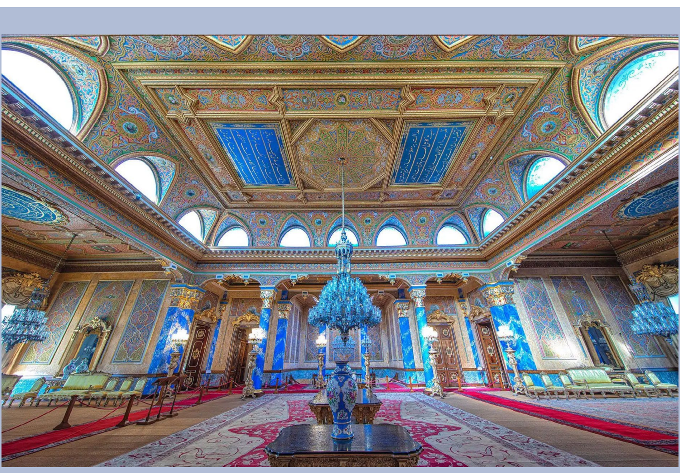

MİLLİ SARAYLAR ZİYARET USUL VE ESASLARINDA YAPILAN DEĞİŞİKLİKLER HAKKINDA DUYURU

T.C. Cumhurbaşkanlığı Milli Saraylar İdaresi Başkanlığı tarafından Birliğimize iletilen yazıda;

Milli Saraylar İdaresi Başkanlığı bünyesinde bulunan Saray, Köşk, Kasır, Müze ve Tarihi Fabrikalarda Uygulanacak Ziyaret, Tahsis, Arşiv, Araştırma ve Görüntü Alma Usul ve Esaslarında yapılan değişikliklerin uygulamaya konulduğu bildirilmiştir.

Bu kapsamda, “Dolmabahçe Sarayı + Yıldız Sarayı” ve “Rezervasyonsuz Okul Grubu” biletleri bilet fiyatları tablosuna eklenmiş olup, söz konusu biletlerin fiyatları aşağıdaki şekilde belirlenmiştir:

Dolmabahçe Sarayı + Yıldız Sarayı Bileti
Yabancı: 2.300TL
İndirimli: 400TL
Rezervasyonsuz Okul Grubu Bileti: 150TL

Detaylı bilgi için tıklayınız.
https://www.tursab.org.tr/duyurular/milli-saraylar-ziyaret-usul-ve-esaslarinda-yapilan-degisiklikler-hakkinda-duyuru-1

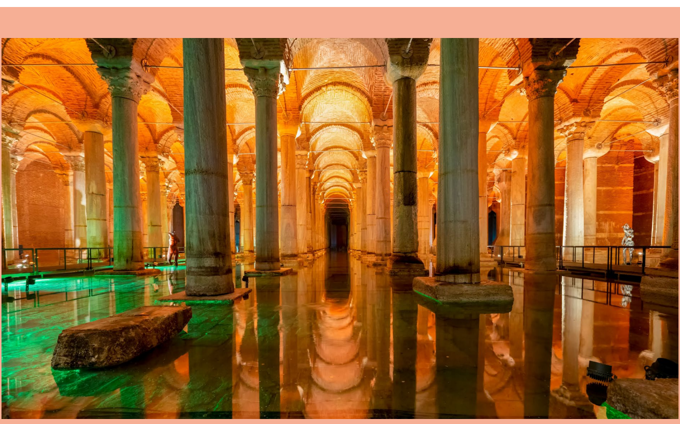

YEREBATAN SARNICI ZİYARET SAATLERİ GÜNCELLENDİ

1048 Vakıf Enerji A.Ş. tarafından TÜRSAB’a iletilen yazıda; kış mevsimine geçişle birlikte gün ışığından yararlanma süresinin azalması ve havanın erken kararması nedeniyle Yerebatan Sarnıcı ziyaret saatlerinin yeniden düzenleneceği bildirilmiştir.

Ayasofya-i Kebir Cami-i Şerifi ve Topkapı Sarayı’nda uygulanan ziyaret saatleri de dikkate alınarak, ziyaretçi deneyiminin iyileştirilmesi ve işletme faaliyetlerinin mevsim koşullarına uygun şekilde yürütülmesi amacıyla Yerebatan Sarnıcı ziyaret saatleri yeniden düzenlenmiştir.

Yeni Ziyaret Saatleri

- Yaz Dönemi (1 Nisan – 31 Ekim): 09.00 – 19.00
- Kış Dönemi (1 Kasım – 31 Mart): 09.00 – 18.00

Ziyaret saatleri haftanın yedi günü geçerlidir.

Uygulama Tarihi:

Kış dönemi ziyaret saatlerinin normal şartlarda 1 Kasım itibarıyla uygulanması öngörülmekle birlikte, yeni ziyaret saatleri 15 Kasım 2026 tarihi itibarıyla uygulanmaya başlanacaktır.

Seyahat acentalarının ziyaret ve tur programlarını belirtilen saatleri dikkate alarak planlamaları önem arz etmektedir.

TÜRSAB KÜLTÜR TURİZMİ İHTİSAS BAŞKANLIĞI BEYOĞLU BİLGİLENDİRME GEZİSİ 25 KASIM’DA GERÇEKLEŞECEK

TÜRSAB Kültür Turizmi İhtisas Başkanı Hakan Çokgezen koordinasyonunda, 25 Kasım 2026 Çarşamba günü seyahat acentalarına yönelik “Beyoğlu: Taksim’den Tünel’e – Cepheden İçeri Bir Yolculuk” başlıklı bilgilendirme gezisi gerçekleştirilecektir.

Beyoğlu’nun tarihi apartmanlarını, mimari özelliklerini ve dönüşüm sürecini yakından tanıtmayı amaçlayan program kapsamında; İstanbul Sinema Müzesi, Meşher Müzesi (Seyahat Sanatı Sergisi), ANAMED ve Türkiye İş Bankası Resim Heykel Müzesi gibi önemli kültür kurumlarının ziyaret edilmesi planlanmaktadır. Etkinlik ile üyelerimizin bölgenin kültürel turizm potansiyelini yakından tanımaları ve bu destinasyonları tur programlarına dahil ederek iş geliştirme olanaklarını değerlendirmeleri hedeflenmektedir.

Programın sonunda, Türkiye İş Bankası Resim Heykel Müzesi Teras Restoran’da modern Türk mutfağına yönelik bir tadım etkinliği gerçekleştirilecektir. Gezi boyunca Beyoğlu’nun gastronomi kültürüne ilişkin unsurlar da tanıtılacaktır.

Katılmak isteyen üyelerimizin aşağıdaki bağlantı üzerinden başvuru formunu doldurmaları gerekmektedir.

Katılım Linki: https://online.tursab.org.tr/lcv/beyodlu

TRAVELEXPO
ANKARA
TRAVELEXPO ANKARA 9. ULUSLARARASI TURİZM VE SEYAHAT FUARI HAKKINDA DUYURU
ANKARA 2026 TÜRK DÜNYASI TURİZM BAŞKENTİ

Travelexpo Ankara – 9. Uluslararası Turizm ve Seyahat Fuarı, ATO Congresium'da 19 – 21 Kasım 2026 tarihleri arasında kapılarını ziyaretçilerine açıyor.

Turizm sektörünün temsilcilerini bir araya getirecek olan fuarda, yeni iş birliklerinin geliştirilmesi, sektörel ilişkilerin güçlendirilmesi ve yeni iş fırsatlarının değerlendirilmesi amacıyla, Fuaye 3'te yer alan TÜRSAB standımızda sizleri ağırlamaktan memnuniyet duyacağız.

Fuar süresince TÜRSAB stant alanı, tüm üyelerimizin toplantı ve iş görüşmeleri için ücretsiz kullanıma açık olacaktır.

Tarih: 19-21 Kasım 2026

Yer: ATO Congresium Ankara

TÜRSAB Standı: Fuaye 3

Katılım profesyonel ziyaretçiler için ücretsiz olup, detaylı bilgi ve ziyaretçi kaydı için Travelexpo Ankara resmî internet sitesini ziyaret edebilirsiniz.

15. ULUSLARARASI VAN DOĞU ANADOLU TURİZM VE SEYAHAT FUARI HAKKINDA DUYURU

15. Uluslararası Van Doğu Anadolu Turizm ve Seyahat Fuarı, 19-21 Kasım 2026 tarihleri arasında Van Expo Fuar ve Kongre Merkezi'nde gerçekleştirilecektir.

Kültür ve Turizm Bakanlığı koordinasyonunda; TÜRSAB, TOBB, TÜROB, Van Valiliği, Van Büyükşehir Belediyesi, Van Ticaret ve Sanayi Odası ve Doğu Anadolu Kalkınma Ajansı'nın destekleriyle İpekyolu Expo Fuar A.Ş. tarafından düzenlenecek fuar, yurt içinden ve yurt dışından turizm profesyonellerini bir araya getirecektir.

Bu yıl 15'incisi düzenlenecek fuarda, konuk ülke Kuzey Kıbrıs Türk Cumhuriyeti başta olmak üzere İran, Irak, Azerbaycan, Gürcistan ve Orta Doğu ülkelerinden sektör temsilcilerinin katılımı beklenmektedir.

Fuar, bölgenin gelişen turizm destinasyonlarının tanıtılması, yeni iş birliklerinin geliştirilmesi ve uluslararası ticari bağlantıların kurulması açısından önemli fırsatlar sunmaktadır.

Van'ın turizm potansiyelinin tanıtılmasına katkı sağlamayı hedefleyen 15. Uluslararası Van Doğu Anadolu Turizm ve Seyahat Fuarı'nı katılımlarınız adına bilgilerinize sunar, detaylı bilgi için web sitesini ziyaret edebileceğinizi belirtmek isteriz.

Website Linki: https://ipekyoluexpo.com/fuar/15-van-dogu-anadolu-uluslararasi-turizm-ve-seyahat-fuari.html

TÜRSAB ÜYELERİNE ÖZEL FİNANSAL AVANTAJLARI KEŞFEDİN

TÜRSAB seyahat acentalarının finansal ihtiyaçlarına uygun çözümler sunmak, işletme maliyetlerini azaltmak ve ticari faaliyetlerine katkı sağlamak amacıyla banka ve finans kuruluşlarıyla iş birliklerini sürdürüyor.

Seyahat acentalarına özel avantajlı POS komisyon oranlarından finansman olanaklarına, teminat mektubu çözümlerinden farklı bankacılık ürünlerine kadar sunulan güncel finansal avantajlardan yararlanabilirsiniz.

Bankalarla yapılan iş birlikleri, güncel POS komisyon oranları ve seyahat acentalarına sunulan diğer finansal fırsatlara ilişkin düzenli olarak güncellenen duyuruları TÜRSAB web sitesinde Duyurular › Seyahat Acentalarımıza Finansal Faydalar başlığı altında takip edebilirsiniz.

Güncel oranları ve avantajları incelemek için tıklayınız.

https://www.tursab.org.tr/seyahat-acentalarimiza-finansal-faydalar

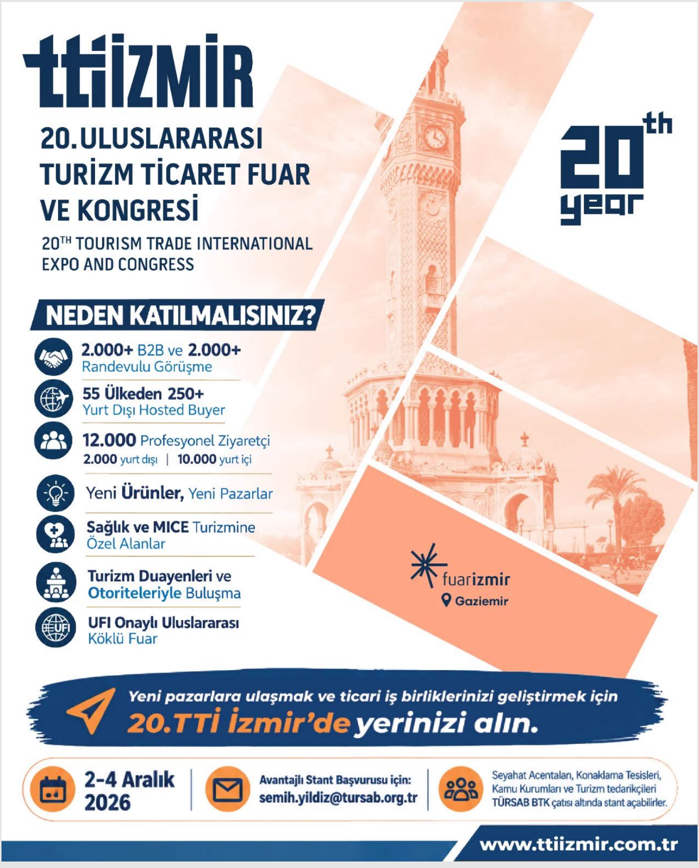
ttiIZMİR
20. ULUSLARARASI
TURİZM TİCARET FUAR
VE KONGRESİ
20TH TOURISM TRADE INTERNATIONAL
EXPO AND CONGRESS
20th year
NEDEN KATILMALISINIZ?
2.000+ B2B ve 2.000+
Randevulu Görüşme
55 Ülkeden 250+
Yurt Dışı Hosted Buyer
12.000 Profesyonel Ziyaretçi
2.000 yurt dışı | 10.000 yurt içi
Yeni Ürünler, Yeni Pazarlar
Sağlık ve MICE Turizmine
Özel Alanlar
Turizm Duayenleri ve
Otoriteleriyle Buluşma
UFI Onaylı Uluslararası
Köklü Fuar
fuarizmir
Gaziemir
Yeni pazarlara ulaşmak ve ticari iş birliklerinizi geliştirmek için
20.TTİ İzmir'de yerinizi alın.
2-4 Aralık
2026
Avantajlı Stant Başvurusu için:
semih.yildiz@tursab.org.tr
Seyahat Acentaları, Konaklama Tesisleri,
Kamu Kurumları ve Turizm tedarikçileri
TÜRSAB BTK çatısı altında stant açabilirler.
www.ttiizmir.com.tr

20. TTI İZMİR'DE TÜRSAB ÇATISI ALTINDA YERİNİZİ ALIN
BTK STANT SATIŞLARI BAŞLADI

TÜRSAB olarak kurumsal destekçileri arasında yer aldığımız, 2–4 Aralık 2026 tarihleri arasında Fuar İzmir'de gerçekleştirilecek 20. TTI İzmir – Uluslararası Turizm Ticaret Fuar ve Kongresi kapsamında avantajlı koşullarda stant alanı imkânı sunuyoruz.

BTK Başkanlıklarımız çatısı altında fuarda yer almak isteyen üyelerimiz için her stant alanında;

- 1 masa,
- 3 sandalye,
- 2 metre genişliğinde,
- 2 metre yüksekliğinde back drop sağlanacaktır.

Üyelerimiz, yalnızca broşür ve tanıtım materyallerini getirerek fuarda kurumsal bir alan içerisinde ziyaretçileriyle buluşabilecek ve iş görüşmelerini gerçekleştirebilecektir.

Stant katılım bedeli: 25.000 TL + KDV'dir.

BTK standı altında stant konstrüksiyonu dahil fiyatlardır.

Seyahat Acentaları, Konaklama Tesisleri, Kamu Kurumları ve Turizm tedarikçileri TÜRSAB BTK çatısı altında stant açabilirler.

AVANTAJLI STANT ALANLARI İÇİN BAŞVURU: semih.yildiz@tursab.org.tr

Detaylı bilgi için tıklayın.
https://www.tursab.org.tr/duyurular/20-tti-izmir-uluslararasi-turizm-ticaret-fuar-ve-kongresinde-tursab-catisi-altinda-yerinizi-alin

TÜRSAB AKADEMİ'DE YENİ DÖNEM BAŞLIYOR

Seyahat acentalarımızın ve sektör çalışanlarının mesleki bilgi ve becerilerini geliştirmek, değişen sektör dinamiklerine uyum sağlamalarına katkıda bulunmak amacıyla çalışmalarını sürdüren TÜRSAB Akademi'de yeni dönem başlıyor.

2016 yılından bu yana turizm sektörünün nitelikli insan kaynağını güçlendirmeye yönelik eğitim faaliyetleri yürüten TÜRSAB Akademi; alanında uzman eğitmenler ve profesyonel eğitim kurumlarıyla iş birliği içerisinde farklı konu başlıklarında eğitim ve gelişim programları sunuyor.

Turizmde kariyer eğitimlerinden satış ve pazarlamaya, bilgi teknolojilerinden kişisel gelişim ve iletişime, hukuktan liderliğe kadar geniş bir yelpazede hazırlanan programlarla seyahat acentalarımızın ve çalışanlarının mesleki yetkinliklerinin geliştirilmesi ve sektördeki hizmet kalitesinin yükseltilmesi hedefleniyor.

Yeni dönemde hayata geçirilecek eğitim programları ve güncel eğitim takvimi için TÜRSAB Akademi'yi takipte kalın.

https://akademi.tursab.org.tr/

TÜRSAB AKADEMİ
TÜRSAB
TÜRKİYE SEYAHAT ACENTALARI BİRLİĞİ
ASSOCIATION OF TURKISH TRAVEL AGENCIES

TÜRSAB MICE İHTİSAS BELGESİ BAŞVURULARI DEVAM EDİYOR

MICE turizmi alanında faaliyet gösteren seyahat acentalarının kurumsal yetkinliklerini ve sektörel deneyimlerini belgelendirmek amacıyla oluşturulan TÜRSAB MICE İhtisas Belgesi için başvurular alınmaya başlanmıştır.

MICE İhtisas Belgesi; MICE faaliyetleri konusunda uzman kabul edilen ve TÜRSAB tarafından belirlenen mesleki yeterlilik kriterlerini sağlayan seyahat acentalarına verilen bir ihtisas belgesidir.

Bu belge, MICE etkinliği yapmak için zorunlu olan belgelerden olmamakla birlikte bu belge sahibi seyahat acentasının MICE faaliyetleri ile ilgili uzman olduğunun TÜRSAB tarafından incelenip kabul edildiğini gösterir.

BAŞVURU ŞEKLİ

Başvuru kapsamında istenen Form 1, Form 2, Form 3 ile diğer gerekli belgeler, başvuru sahipleri tarafından eksiksiz olarak hazırlanacak ve TÜRSAB Akademi Online Başvuru Sistemi üzerinden sisteme yüklenerek başvuru tamamlanacaktır.

Başvuru sürecine ilişkin ayrıntılı kriterler ve esaslar TÜRSAB MICE İhtisas ve MICE INT Belgesine İlişkin Usul ve Esaslar yer almaktadır.

Değerlendirme Komisyonu, personel kriterlerine ilişin yapacağı değerlendirme sonucunda yetkinliğini kabul ettiği personeller adına sertifika düzenleyecek, akabinde başvuru dosyası değerlendirmeye alınacaktır.

Değerlendirme kriterleri, detaylı bilgi ve başvuru için tıklayınız.
https://www.tursab.org.tr/duyurular/tursab-mice-ihtisas-belgesi-hakkinda-duyuru

TÜRSAB Akademi
https://akademi.tursab.org.tr
akademi@tursab.org.tr

THE VOICE OF TRAVEL
TÜRSAB
TURİZM YÜZYILI
ZEYTİNİN ANADOLU'DA YARIM KALAN HİKAYESİ
TURİZME HAKSIZ REKABET GÖLGESİ
SİNAN'IN ESERLERİ ZAMANA MEYDAN OKUYOR
GÜNEY KUTBU'NU BİR UÇTAN DİĞER UCA YÜRÜYEN ADAM ALİ RIZA BİLAL
ANADOLU'NUN ÇALINAN DEĞERLERİ
TÜRK KAHVESİNİN HATIRI DÜNYAYI SARDI
TROYA YENİDEN DÜNYA SAHNESİNDE
KARAVAN TURİZMİ SEKTÖR ÇIKIŞ YOLU ARIYOR
ÜRETKEN YAPAY ZEKA GELİYOR
VAHŞİ DOĞANIN TÜM RENKLERİ TANZANYA
THE VOICE OF TRAVEL
17. SAYIMIZ YAYINDA

Turizm sektörüne yeni bir soluk kazandıran TÜRSAB'ın prestijli yayın organı The Voice of Travel, 17. sayısında birbirinden özel ve derinlikli konuları sayfalarına taşıdı.

Derginin yeni sayısında; uygarlık tarihinin en önemli duraklarından Troya, Anadolu kültürünün vazgeçilmezi zeytin ve dünya gastronomisine kazandırılan Türk Kahvesi'nin hikayeleri okuyucuların beğenisine sunulurken, sektörü birebir ilgilendiren OTA'lara ilişkin düzenleme, yapay zeka, dijital pazarlama, karavan turizmi ve kabuk değiştiren turizm fuarcılığı konuları profesyonellerin dikkatine sunuluyor.

Mimar Sinan'ın zamana meydan okuyan eserleri, Milli Sporcu Ali Rıza Bilal'in sınır tanımayan yolculuğu, Tanzanya'nın hayran bırakan savanları ve vahşi yaşamı, Amazon kadınlarından günümüze Giresun Adası konuları da okuyucuları farklı destinasyonlara ve zamanlara götürüyor.

Seyahat acentalarımızın ve sektör paydaşlarımızın en güncel turizm rehberi olan bu özel sayımızı aşağıdaki linkten çevrim içi olarak okuyabilirsiniz:

https://www.tursab.org.tr/e-dergi?pdf=/assets/assets/uploads/dergi/eylul-2026-ozel-sayi.pdf

TÜRSAB
16:18
TÜRSAB MOBİL UYGULAMA İLE TÜM İŞLEMLERİNİZ ELİNİZİN ALTINDA

Birliğimizin Dijital Dönüşümünün bir parçası olarak hayata geçirilen, TÜRSAB hizmetlerimize en kolay ve en hızlı şekilde ulaşmanızı sağlayacak TÜRSAB Mobil Uygulamamız yayında! TÜRSAB Online, TÜRSAB KART, plaka sorgulama, plaka durum bildirimi, Dijital Doğrulama Sistemi, QR Kod ile Doğrulama ve üye acenta sorgulama gibi, üyelerimize ve tüketicilere yönelik birçok hizmetimize, mobil cihazlarınız üzerinden kolaylıkla erişim sağlayabilir,
işlemlerinizi pratik bir şekilde gerçekleştirebilirsiniz.
Üye ve kullanıcılarımıza fayda ve zaman sağlayacak TÜRSAB Mobil Uygulamamızı aşağıdaki linkler aracılığıyla ücretsiz olarak mobil cihazlarınıza indirebilirsiniz.
Uygulamayı ücretsiz olarak indirmek için tıklayınız.

Available on the App Store   ANDROID APP ON Google Play

TÜRSAB WHATSAPP
Canlı Destek Hattı

"TÜRSAB Hizmetlerine kolaylıkla ulaşmak ve işlemlerinizi hızlı bir şekilde yapabilmek için TÜRSAB Whatsapp Canlı Destek Hattı üzerinden bize ulaşabilirsiniz."

0549 456 10 10

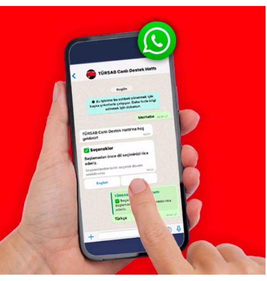
TÜRSAB Canlı Destek Hattı

TÜRSAB KART'IN OTEL VE KONAKLAMA İNDİRİMLERİNİ İNCELEDİNİZ Mİ?
TÜRSAB KART
1234 5678 9123 4567
ADI SOYADI
SEYAHAT ACENTASI
06/2023
Ücretsiz TÜRSAB KART Başvurunuzu Şimdi Yapın

Giyimden akaryakıta, yeme içmeden araç hizmetlerine, beyaz eşyadan yabancı dil kurslarına kadar sayısı her gün artan fırsatlarıyla TÜRSAB KART'ın avantajlı dünyasına davetlisiniz.

TÜRSAB Kart'ın ayrıcalıklarından yararlanmak, TÜRSAB KART başvurusu yapmak ve indirimler hakkında detaylı bilgi almak için web sitemizi ziyaret edebilir, başvurunuz sonrası oluşturulan sanal kartınızı, fiziki kartınızı beklemeden hemen kullanmaya başlayabilirsiniz.

Kampanya koşulları ile ilgili detaylı bilgi ve ücretsiz TÜRSAB KART başvurusu için; www.tursab.org.tr/tursab-kart

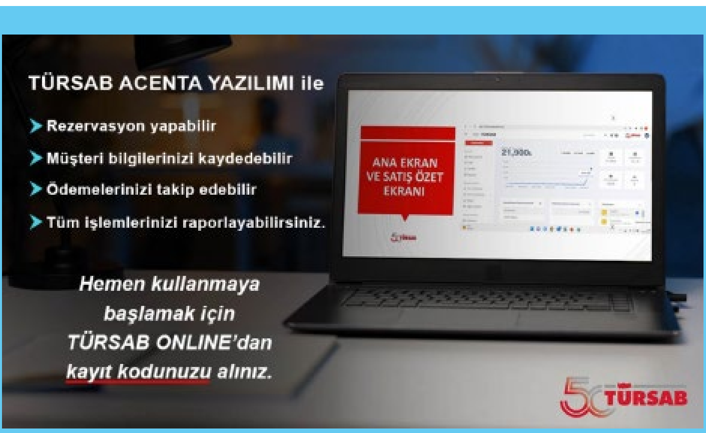
TÜRSAB ACENTA YAZILIMI ile
Rezervasyon yapabilir
Müşteri bilgilerinizi kaydedebilir
Ödemelerinizi takip edebilir
Tüm işlemlerinizi raporlayabilirsiniz.
ANA EKRAN VE SATIŞ ÖZET EKRANI
Hemen kullanmaya başlamak için TÜRSAB ONLINE'dan kayıt kodunuzu alınız.
TÜRSAB

TÜRSAB ACENTA YAZILIMI

Seyahat acentalarımızın işlerini kolaylıkla sürdürebilmeleri, müşteri envanteri tutabilmeleri ve tur programlarını hızlıca organize etmelerini amaçlayan "TÜRSAB Acenta Yazılımı" kullanılmaya devam ediyor. Acentalarımız internet üzerinden; mobil ve bilgisayarları aracılığıyla rezervasyon, raporlama ve müşteri bilgi programına artık ücretsiz bir şekilde kolaylıkla ulaşabiliyor.

TÜRSAB Acenta Yazılımı, TÜRSAB Online üzerinden acenta kodu alınarak
www.tursabyazilim.org adresinden kullanılabiliyor.
Detaylı bilgi için;
https://www.tursab.org.tr/duyurular/uyelerimiz-50-yilimiza-ozel-ucretsiz-tursab-acenta-yazilimini-kullanmaya-devam-ediyor

TURSER SİGORTA ONLINE OLARAK HİZMETİNİZDE

AVANTAJLI SEYAHAT SİGORTALARI İÇİN WEB SİTEMİZİ ZİYARET EDEBİLİRSİNİZ

Seyahat acentalarına özel sigorta hizmetlerini zenginleştirerek devam ettiren TURSER Sigorta'nın hazırladığı rekabetçi seyahat sigortası ürünlerine artık TURSER - Online Sigorta Sistemi üzerinden ulaşabilirsiniz.

Tüm seyahat sigortası işlemleriniz işin sisteme giriş yaparak;
- Online teklifinizi kendiniz oluşturabilir,
- Ödemelerinizi online gerçekleştirebilir,
- Poliçenize 7/24 ve anında erişim sağlayabilirsiniz.

Rekabetçi ve avantajlı TURSER Sigorta ürünlerine aşağıdaki link üzerinden TÜRSAB Online hesabınıza
giriş yaparak ulaşabilirsiniz.

https://online.tursab.org.tr

TURSAV
TURİZM ve SEYAHAT ACENTALARI VAKFI
TOURISM & TRAVEL AGENCIES FOUNDATION

www.tursersigorta.com.tr

ACENTA SİCİL - BİLGİ NOTLARI

Seyahat acentesi sıfatı ve Birliğimize üyelik, işletme belgesinin düzenlenmesi ile kesinleşmekte olup, üyenin birlik kayıt ücretinin tespitinde, üye adına işletme belgesi düzenlenme tarihi esas alınmaktadır.
Başvuru sahibi adına işletme belgesinin 1 Ocak tarihinden sonra düzenlenmesi halinde Birlik kayıt ücreti ve yıllık aidat miktarı, içerisinde bulunulan yıl için geçerli olacak tutarlar üzerinden uygulanacaktır.
1618 sayılı Kanun'un 35'inci maddesi kapsamında Birliğe kayıt ücretleri her takvim yılı başından geçerli olmak üzere 213 sayılı Vergi Usul Kanunu'nun mükerrer 298'inci maddesi uyarınca tespit ve ilan edilen yeniden değerleme oranında artırılarak uygulanmaktadır.

Detaylı bilgi için aşağıdaki linkleri inceleyebilirsiniz.
https://www.tursab.org.tr/yeni-isletme-belgesi-basvurusu
https://www.tursab.org.tr/sube-isletme-belgesi-basvurusu

BİRLİĞİMİZDEN VE TURİZM SEKTÖRÜNDEN GÜNCEL GELİŞMELER TÜRSAB TV'DE

TÜRSAB'ın Dijital Televizyonu TÜRSAB TV'de yayınlanan, Birliğimizden ve turizm sektöründen en güncel gelişmeleri, destinasyon tanıtımlarını ve aktüel programları izlemek için YouTube kanalımızı takip edebilir, canlı yayınları izleyebilirsiniz.

tursabtv

BU HAFTA

VİDEOYU İZLEMEK İÇİN TIKLAYINIZ
İlker Ü
ukuku
İLKER ÜNSEVER İLE TURİZM HUKUKU
12 KASIM PERŞEMBE 14:00

İLKER ÜNSEVER İLE TURİZM HUKUKU YENİ YAYIN DÖNEMİNE BAŞLIYOR

TÜRSAB Hukuk Başdanışmanı Av. İlker Ünsever'in turizm hukukuna ilişkin soruları yanıtladığı "İlker Ünsever ile Turizm Hukuku" programı, yeni sezonuyla izleyicilerin karşısına çıkıyor.

Seyahat acentalarının günlük faaliyetlerinde karşılaştığı hukuki konular, mevzuatta yaşanan değişiklikler ve turizm sektörünün gündemini meşgul eden başlıklar, programın yeni sezonunda uzman bir bakış açısıyla ele alınacak.

İlker Ünsever ile Turizm Hukuku programımızın yeni sezon ilk bölümü 12 Kasım Perşembe saat 14'te TÜRSAB TV'de.

GEÇEN HAFTA

TTI İZMİR'E BEKLİYORUZ!
VİDEOYU İZLEMEK İÇİN TIKLAYINIZ

20. TTI İZMİR – ULUSLARARASI TURİZM TİCARET FUAR VE KONGRESİ'NDE TÜRSAB ÇATISI ALTINDA YERİNİZİ ALIN

Türkiye'nin dünyaya açılan uluslararası turizm fuarı TTI İzmir – Uluslararası Turizm Ticaret Fuar ve Kongresi, 20'nci yılında sektör profesyonellerini İzmir'de buluşturmaya hazırlanıyor.
2–4 Aralık 2026 tarihlerinde Fuar İzmir'de gerçekleştirilecek TTI İzmir; uluslararası niteliği Küresel Fuar Endüstrisi Birliği (UFI) tarafından onaylanan yapısı, Ticaret Bakanlığı destekleri kapsamında yer alması ve güçlü uluslararası alım heyeti programıyla turizm sektörünün önemli ticari buluşma noktalarından biri olmayı sürdürüyor.